

GOVERNANCE PNRR DEL COMUNE DI FELTRE (BL)

Con delibera di G.C. n. 50 del 07/03/2023 è stato definito un piano di governance per l'attuazione dei progetti affini al Piano Nazionale di Ripresa e Resilienza. Si prevede l'istituzione di una Cabina di Regia ad hoc e l'adozione di un sistema di controlli al fine di assicurare una sana gestione dei progetti, il loro monitoraggio e controllo interno.

Allegato A

GOVERNANCE LOCALE DEL PNRR

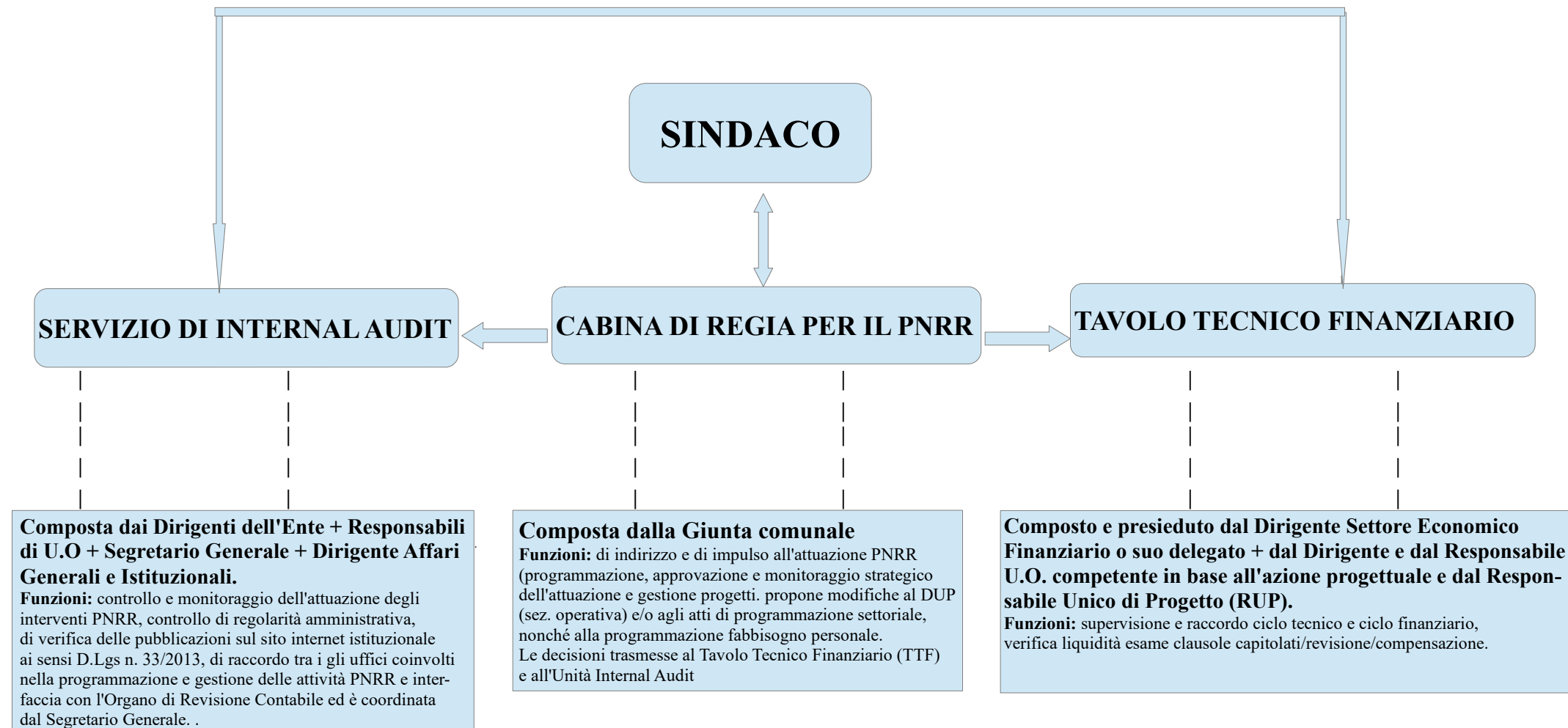

Organigramma