

**PRIMO IMPALCATO (+7.12):**

- Tavelline in laterizio sp. 5cm
- Massetto di allettamento sp. 8cm
- Tavolato in legno sp. 4cm
- Travi lignee 20x15 cm

Cavedio esistente per lo scorrimento delle corde della campana

Partizione interna in legno

STATO DI FATTO IMPALCATI - Pianta primo impalcato (+7.12)  
SCALA 1:50

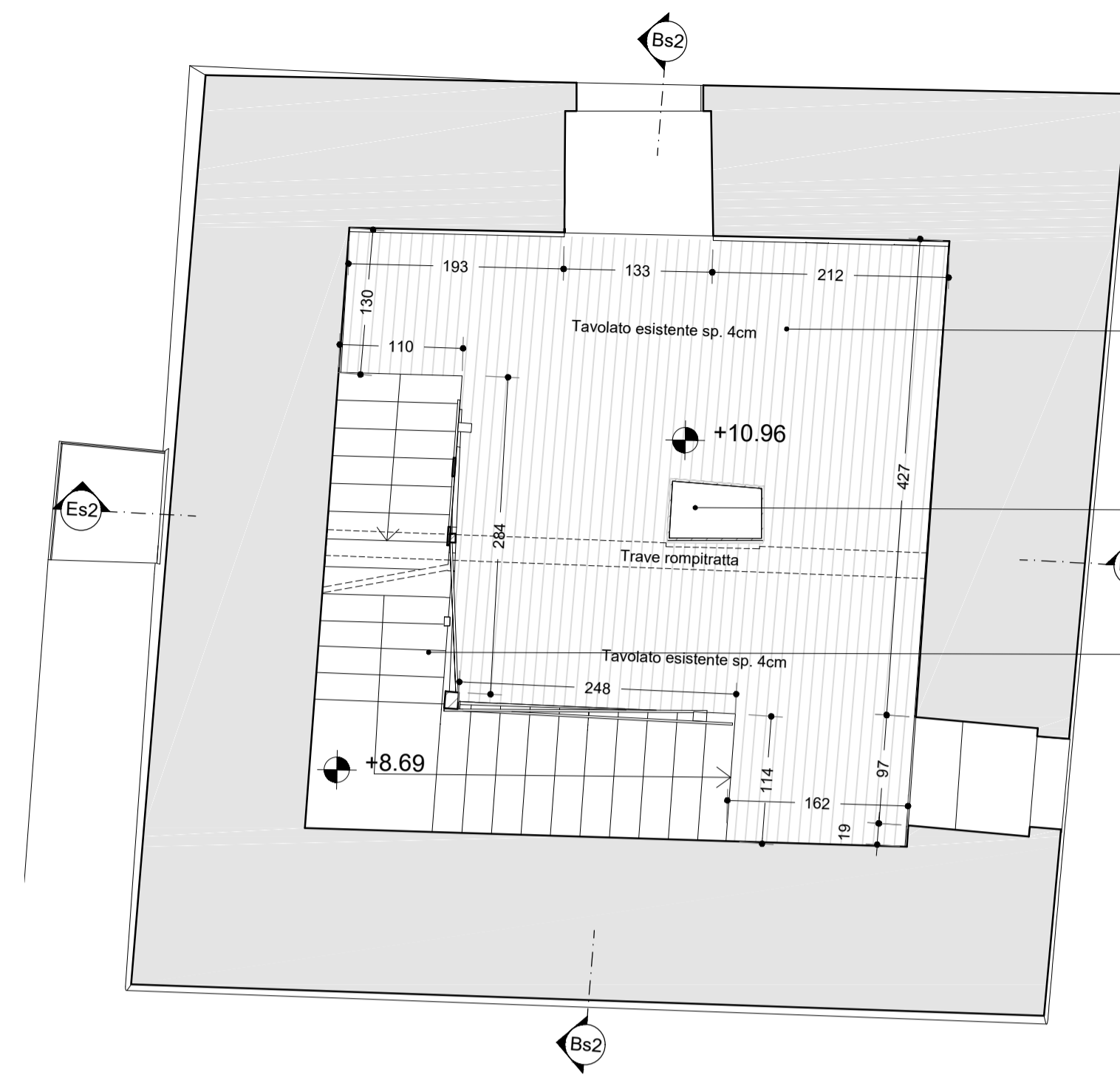

**SECONDO IMPALCATO (+10.96):**

- Tavolato in legno sp. 4cm
- Struttura lignea sp. 20cm
- Contro soffitto in tavole l. legno sp. 2cm
- Trave rompi tratta esistente 23x25cm

Cavedio esistente per lo scorrimento delle corde della campana

Scala esistente in legno  
Rampe N.1-2

STATO DI FATTO IMPALCATI - Pianta secondo impalcato (+10.96)  
SCALA 1:50

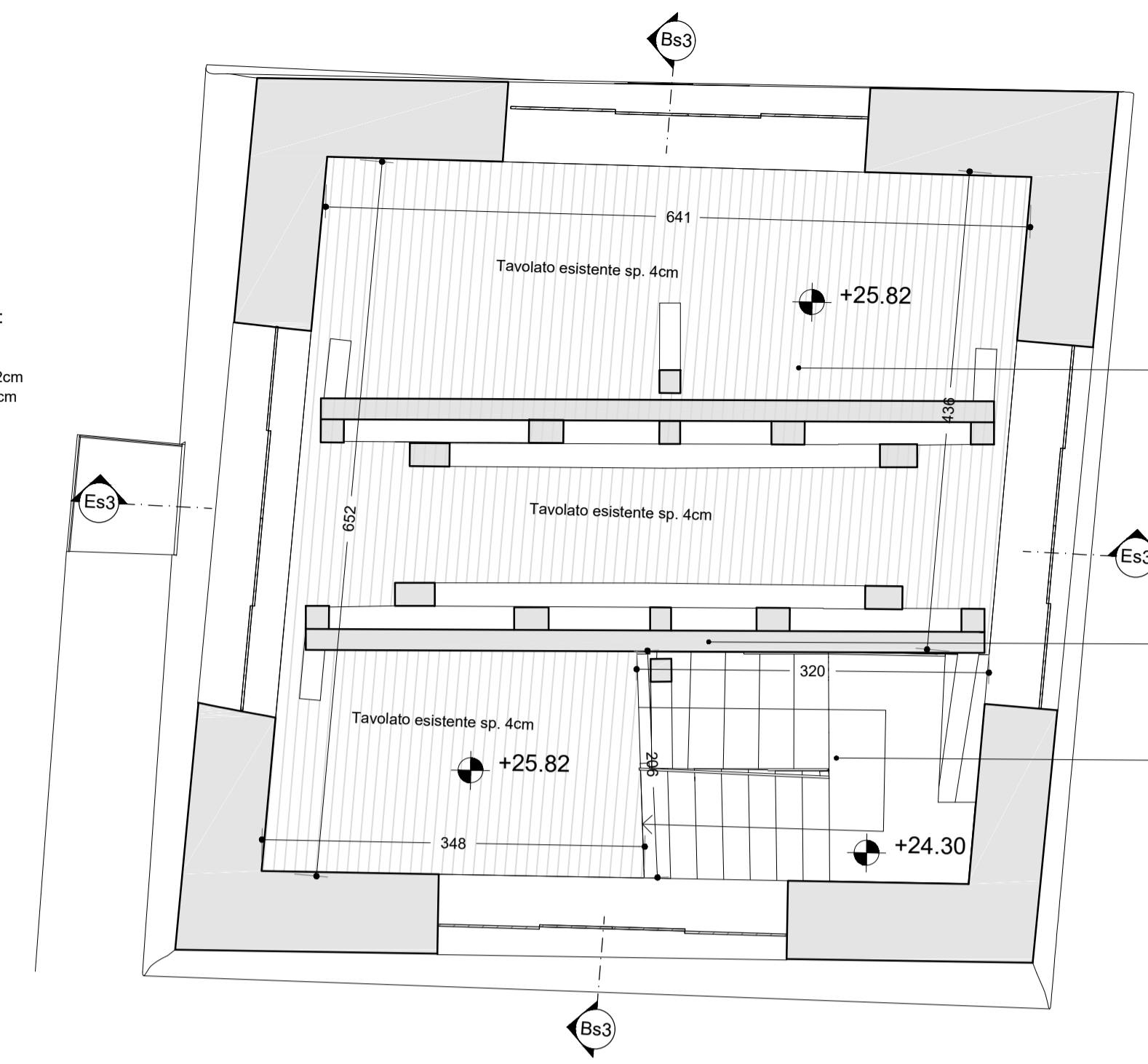

**SECONDO IMPALCATO (+10.96):**

- Tavolato in legno sp. 4cm
- Struttura lignea sp. 20cm
- Contro soffitto in tavole l. legno sp. 2cm
- Trave rompi tratta esistente 23x25cm

Struttura lignea che sorregge la campana

Scala esistente in legno  
Rampe N.8-9

STATO DI FATTO IMPALCATI - Pianta terzo impalcato (+25.82)  
SCALA 1:50

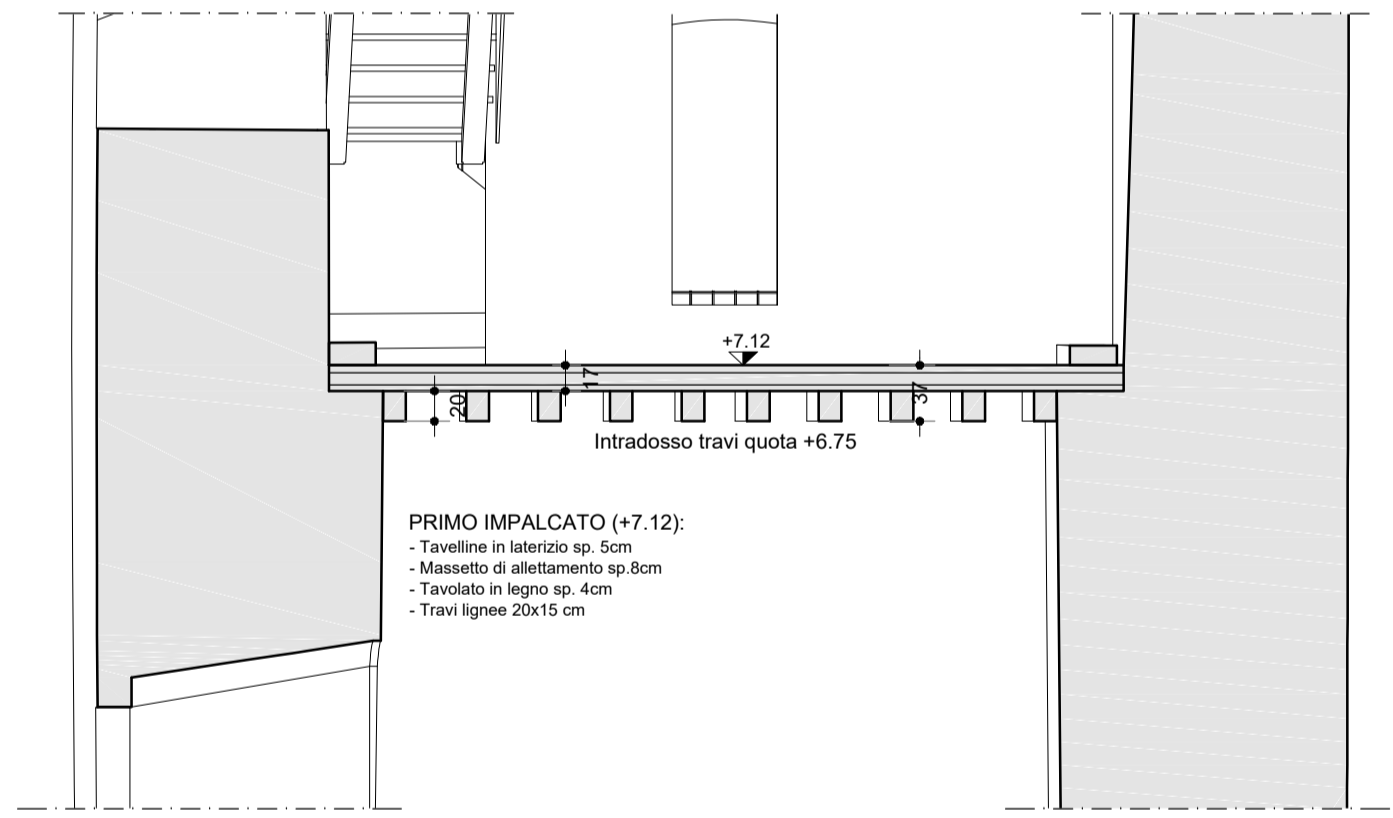

**PRIMO IMPALCATO (+7.12):**

- Tavelline in laterizio sp. 5cm
- Massetto di allettamento sp. 8cm
- Tavolato in legno sp. 4cm
- Travi lignee 20x15 cm

STATO DI FATTO IMPALCATI - Sezione Bs1 Primo impalcato  
SCALA 1:50

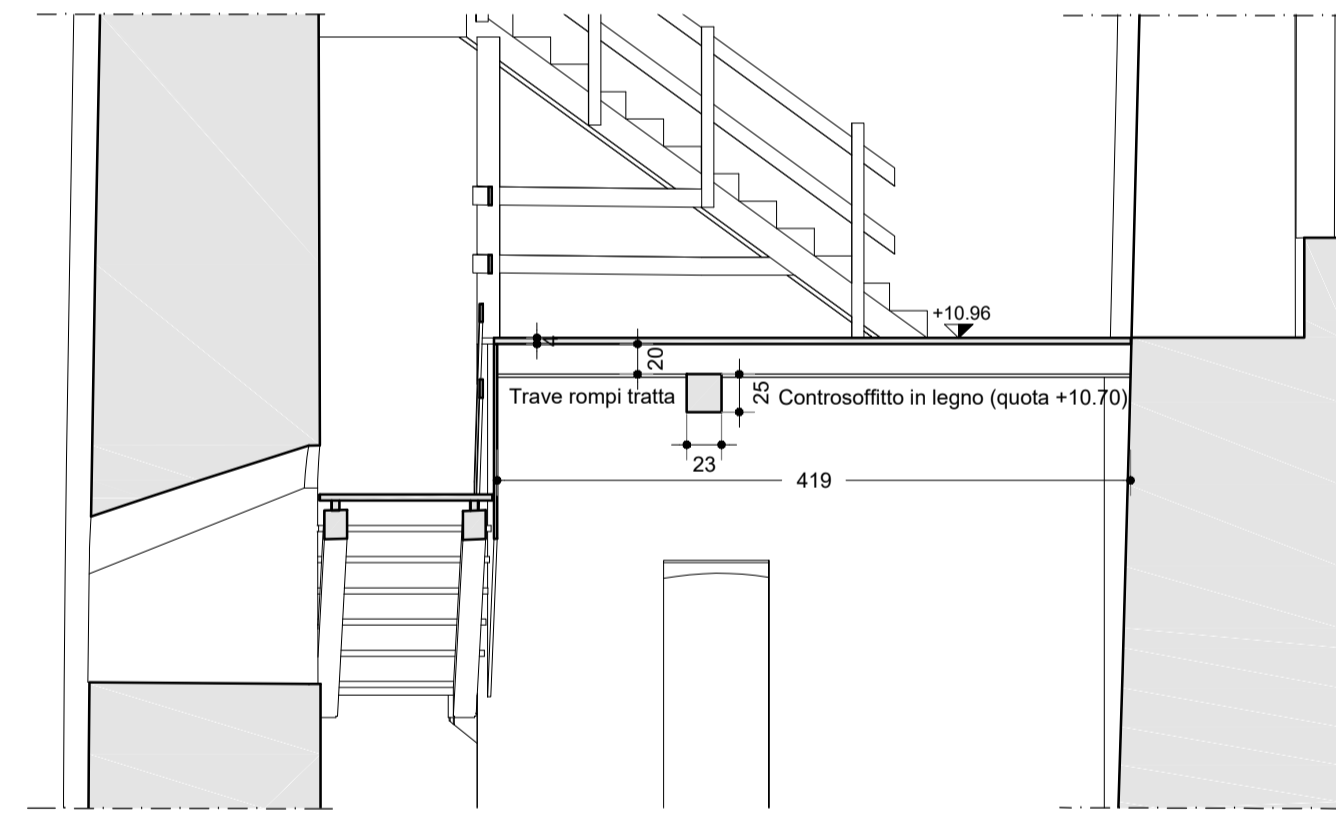

Trave rompi tratta  
Controsoffitto in legno (quota +10.70)

STATO DI FATTO IMPALCATI - Sezione Bs2 Secondo Impalcato  
SCALA 1:50

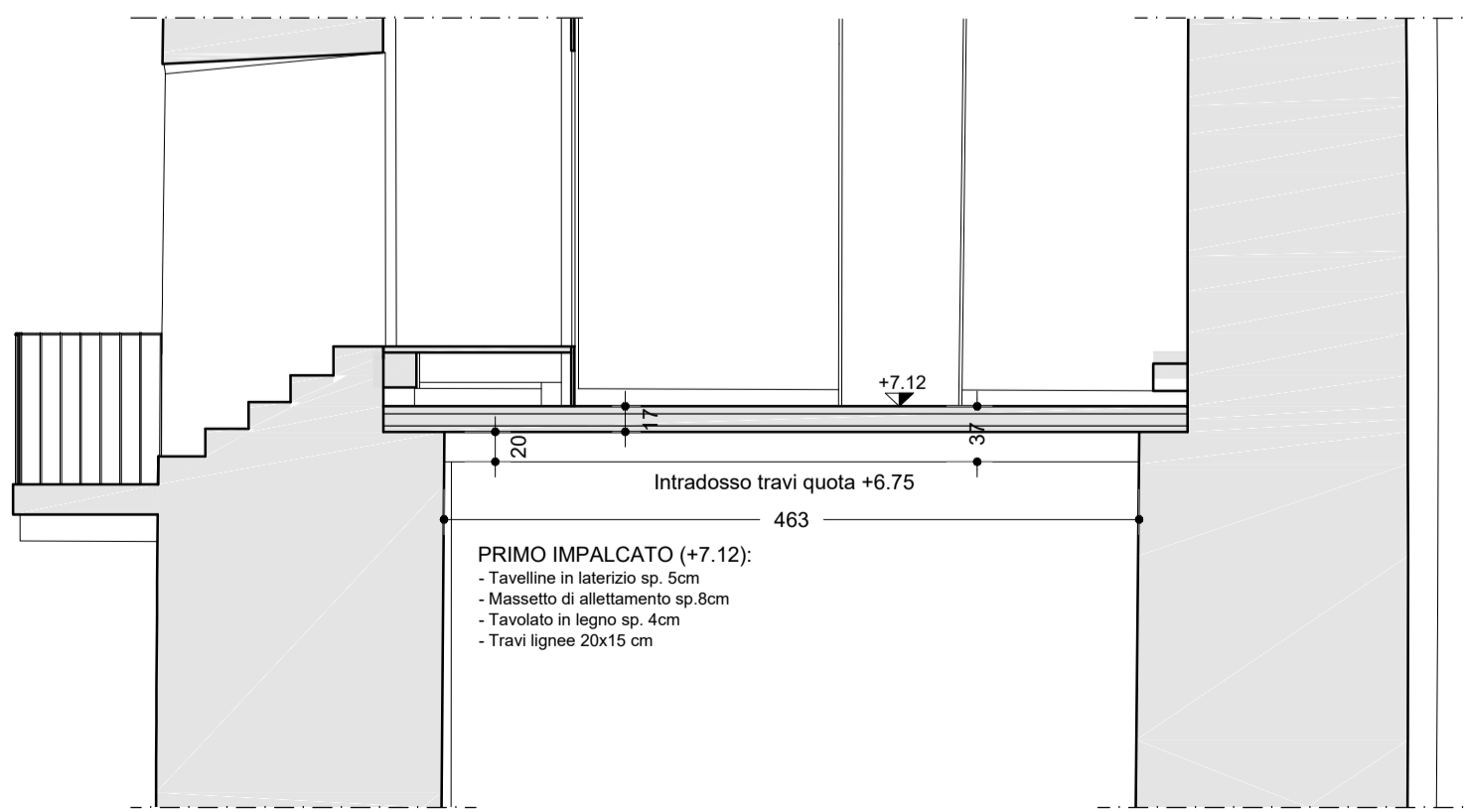

**PRIMO IMPALCATO (+7.12):**

- Tavelline in laterizio sp. 5cm
- Massetto di allettamento sp. 8cm
- Tavolato in legno sp. 4cm
- Travi lignee 20x15 cm

STATO DI FATTO IMPALCATI - Sezione Es1 Primo impalcato  
SCALA 1:50

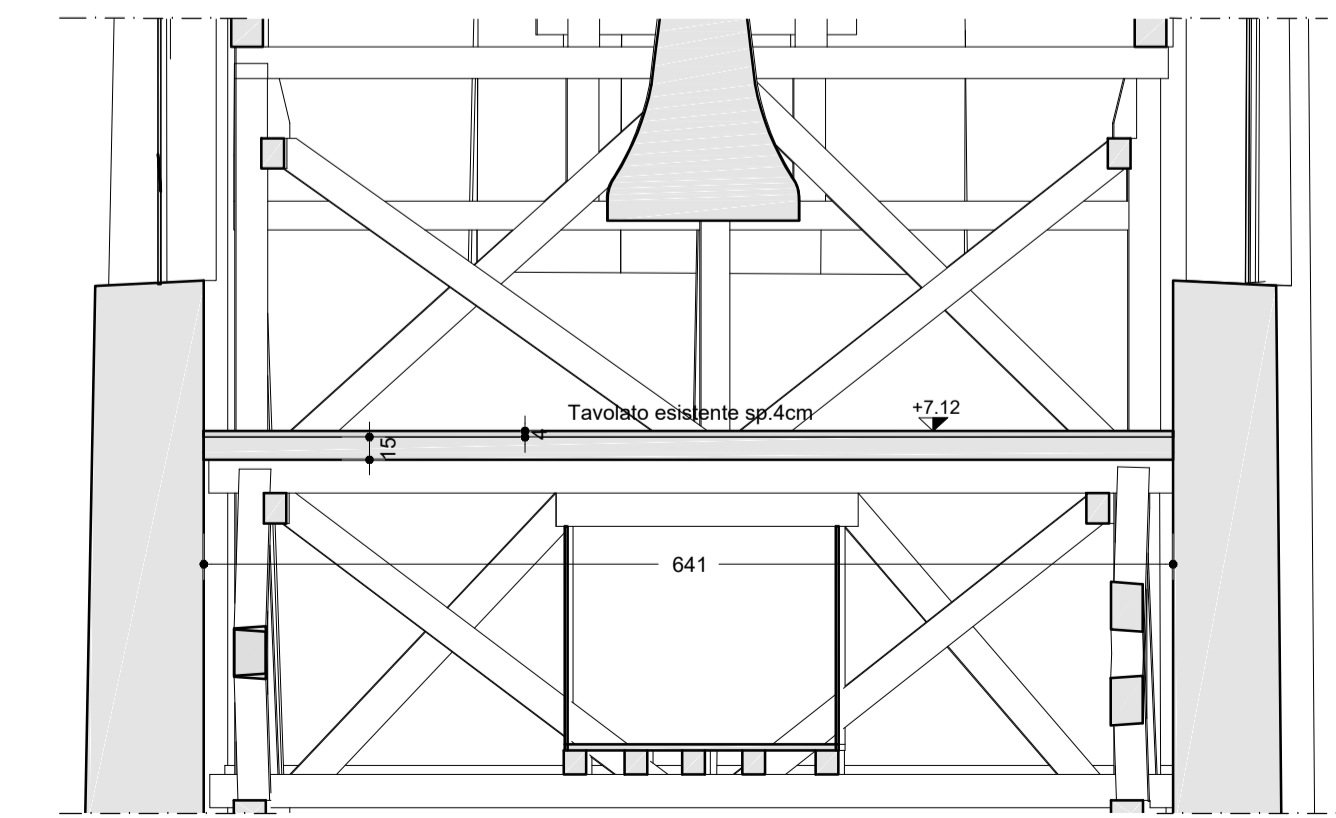

Tavolato esistente sp. 4cm

STATO DI FATTO IMPALCATI - Sezione Es3 Secondo impalcato  
SCALA 1:50

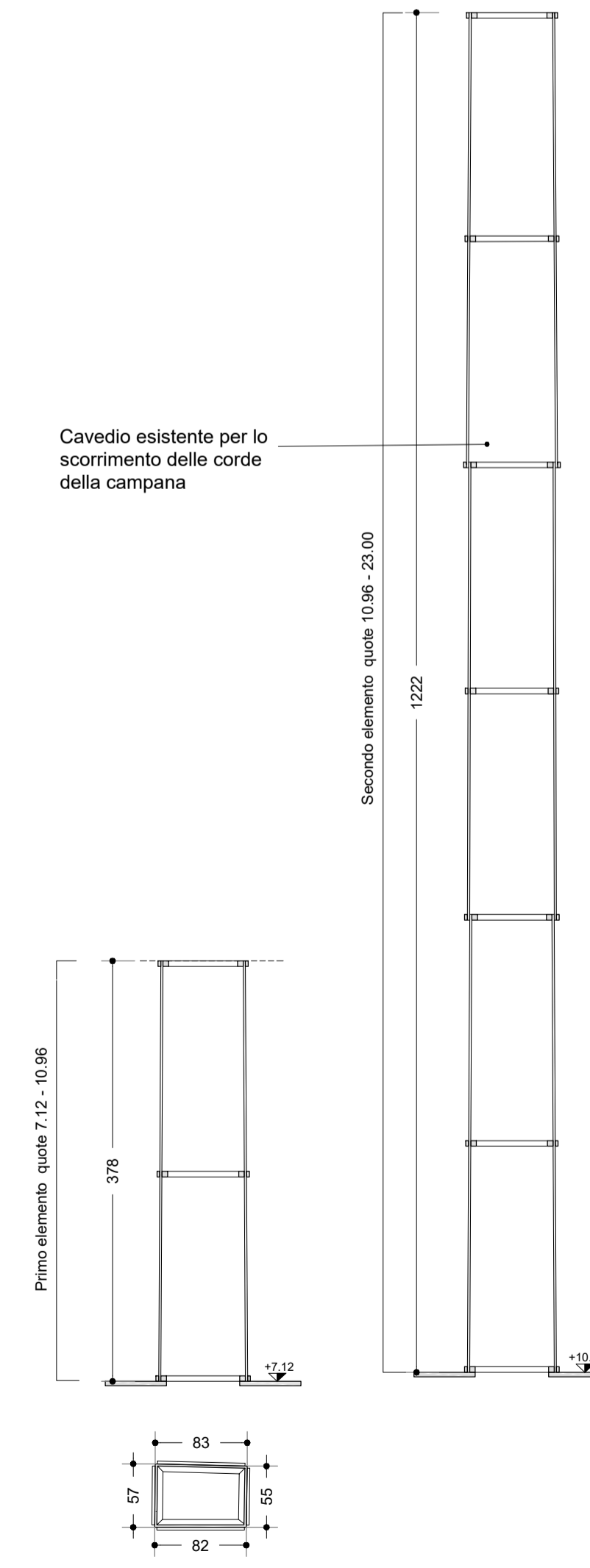

Cavedio esistente per lo scorrimento delle corde della campana

Primo elemento quota 7.12 - 10.96

Secondo elemento quota 10.96 - 23.00

83  
57  
82  
55

STATO DI FATTO "CANNA" CORDE  
Pianta e sezioni  
SCALA 1:50

NB. Tutte le misure dovranno essere controllate e verificate in fase d'opera e adattate alle situazioni seguendo la metodologia di esecuzione indicata.



Comittente **COMUNE DI FELTRE**  
Piazzetta delle Biade, 1  
32032 Feltre (BL)



Comune Feltre  
Progetto **PROGETTO ESECUTIVO**  
Interventi di recupero e per la fruibilità turistica della Torre del "Campanon" e della Torre dell'orologio  
**LOTTO 1: TORRE DEL "CAMPANON"**

Titolo STATO DI FATTO - Dettagli solai e cavedio corde  
Codice 206  
Scala 1:50  
Data 11.07.2019  
Tav. n° **EAR 08** Revisione **00**

Autore 206 Feltre Torre File 206 EAR 0600 0700 0800 FATTO - Dettagli - Torre.dwg A1

R.T.P.  
- VS Associati srl - Capogruppo  
- Ing. Odine Manfroni  
- Ing. Bruno Frinzi  
- Dott. Geol. Andrea Massagrande  
- Arch. Marco Castegnaro

Progetto VS associati srl  
Arch. Giorgio Strappazzon

Progetto Strutturale  
Ing. Odine Manfroni



Revisione \_\_\_\_\_ Disegnato \_\_\_\_\_  
Data \_\_\_\_\_ Approvato \_\_\_\_\_  
Disegnato A.S. A norma di legge VS associati srl si riserva la proprietà intellettuale del progetto architettonico. Pertanto questo disegno non può essere né riprodotto né comunicato a terzi senza la loro espressa preventiva autorizzazione e quella degli eventuali altri autori  
Approvato G.S.

T F 0039.0424780992  
T F 0039.0424476448  
vsassociati@vsassociati.it

vsassociati  
VS associati s.r.l. via Beato Lorenzino, 23 36063 Marostica (VI) Partita IVA 0325270246