

PROGETTO "CAVEDIO" CORDE - Dettaglio tipo

art. EPU AP.017
SCALA 1:10

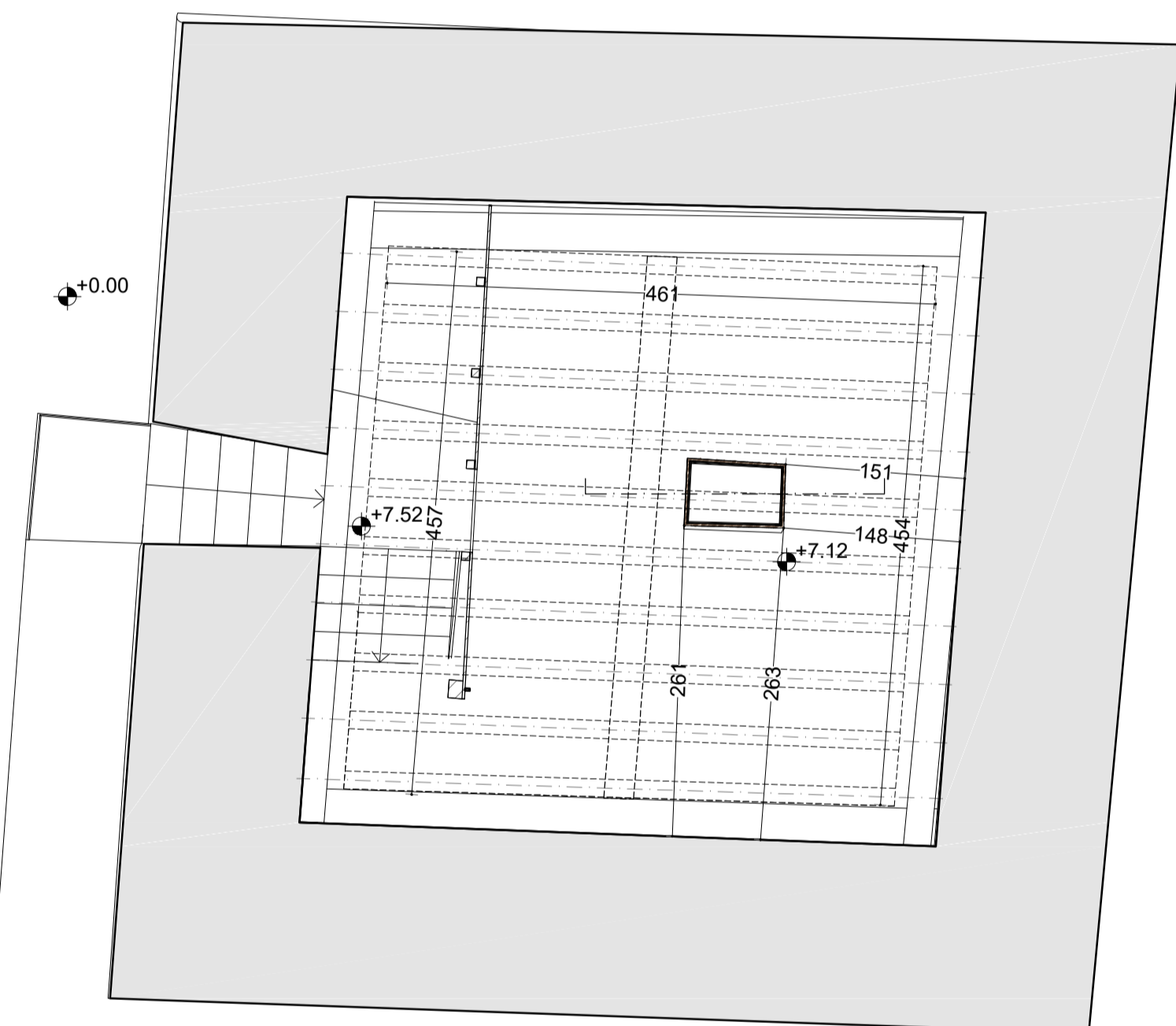

PROGETTO "CAVEDIO" CORDE - Pianta Primo impalcato (+7.12)

art. EPU AP.017
SCALA 1:10



PROGETTO "CAVEDIO" CORDE - Pianta secondo impalcato (+11.00)

art. EPU AP.017
SCALA 1:50

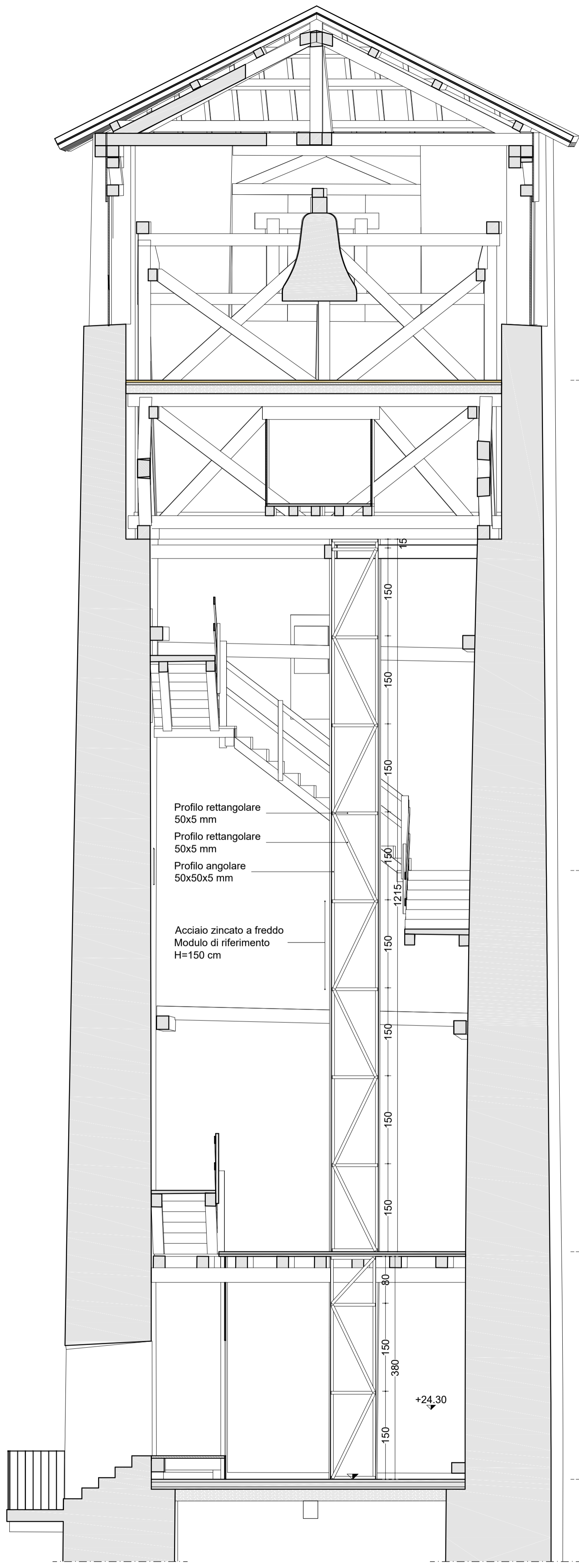

PROGETTO "CAVEDIO" CORDE - Sezione

art. EPU AP.017
SCALA 1:50

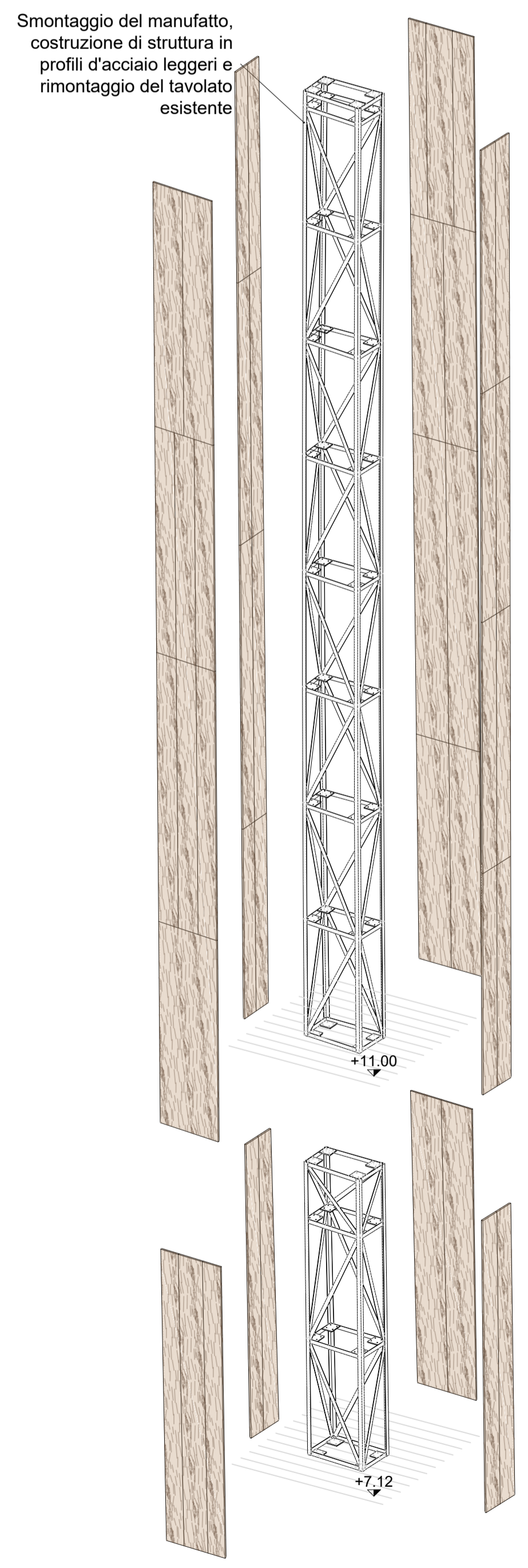

PROGETTO "CAVEDIO" CORDE - Assonometria struttura

art. EPU AP.017
SCALA 1:50

NB. Tutte le misure dovranno essere controllate e verificate in fase d'opera e adattate alle situazioni seguendo la metodologia di esecuzione indicata. All'inizio di ogni lavorazione la ditta appaltatrice dovrà redigere un rilievo dello stato di fatto per poter successivamente eseguire le lavorazioni senza apportare modifiche prestazionali ed estetiche.



Comune: **COMUNE DI FELTRE**
Piazzetta delle Biade, 1
32032 Feltre (BL)



Comune: Feltre
Progetto: **PROGETTO ESECUTIVO**
Interventi di recupero e per la fruibilità turistica della Torre del "Campanon" e della Torre dell'orologio
LOTTO 1: TORRE DEL "CAMPANON"

Titolo	PROGETTO - Dettaglio Cavedio (Torre)	
Codice	206	
Scala	1:50 1:10	
Data	11.07.2019	
Tav. n°	EAR 17	Revisione 00

Nome file: 206 Feltre Torre
File: 206 EAR 1700 PROGETTO - Dettaglio Cavedio.dwg | A1

R.T.P.
- VS Associati srl - Capogruppo
- Ing. Odine Manfroni
- Ing. Bruno Frinzi
- Dott. Geol. Andrea Massagrande
- Arch. Marco Castegnaro

Progetto
VS associati srl
Arch. Giorgio Strappazzon

Progetto
Strutturale
Ing. Odine Manfroni



Revisione	Disegnata	Disegnata
Data	Disegnata	Disegnata
Disegnata	A.S.	
Approvata	G.S.	

A norma di legge VS associati srl si riserva la proprietà intellettuale del progetto architettonico. Pertanto questo disegno non può essere né riprodotto né comunicato a terzi senza la loro espressa preventiva autorizzazione e quella degli eventuali altri autori.

T F 0039.0424780992
T F 0039.0424476448
vsassociati@vsassociati.it

vsassociati
VS associati s.r.l. via Beato Lorenzino, 23 36063 Marostica (VI) | Partita IVA 0325270246