

COMPARATIVA PROGETTO 1 - Pianta quota +5.05  
SCALA 1:100

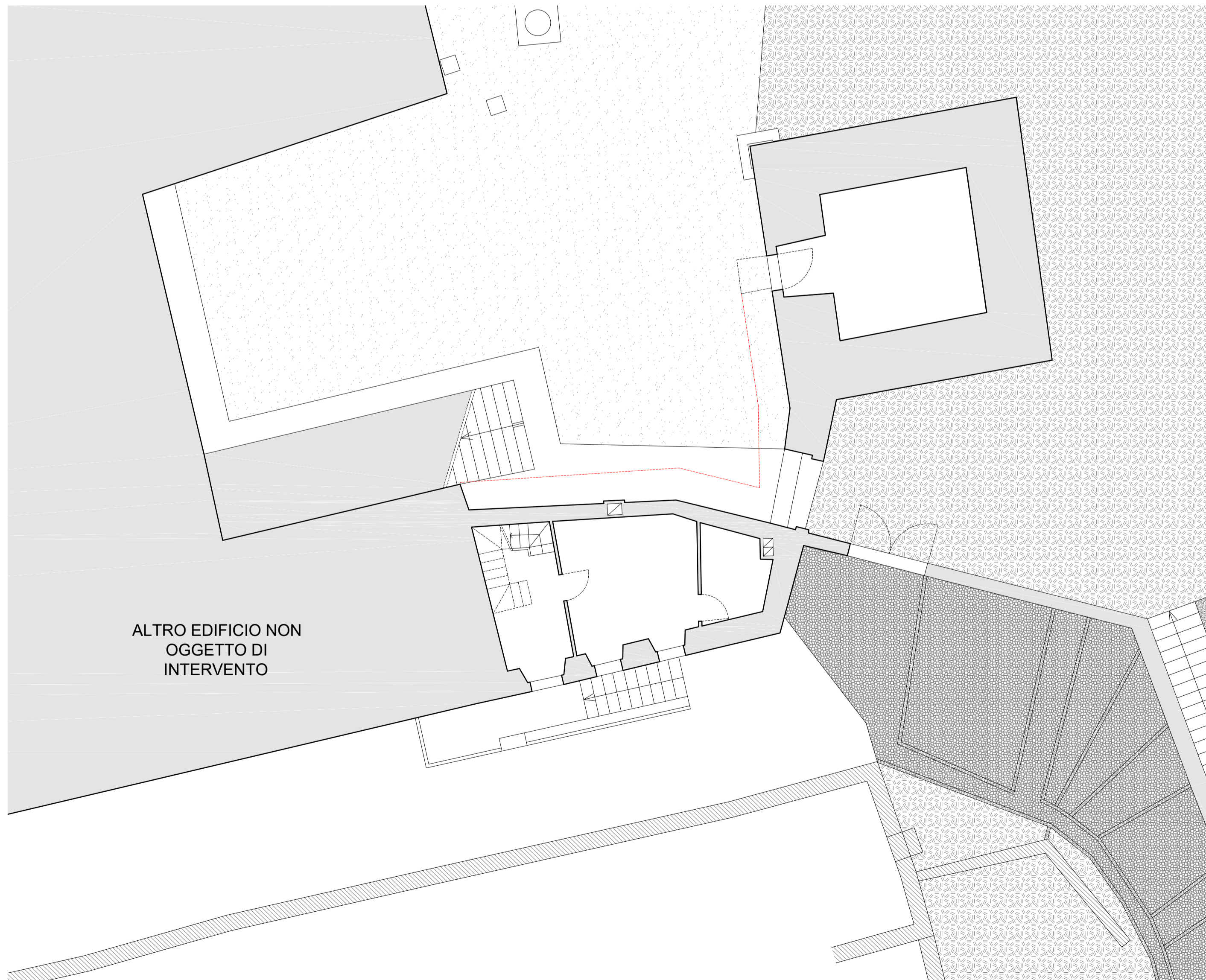

COMPARATIVA PROGETTO 1 - Pianta quota +2.18  
SCALA 1:100

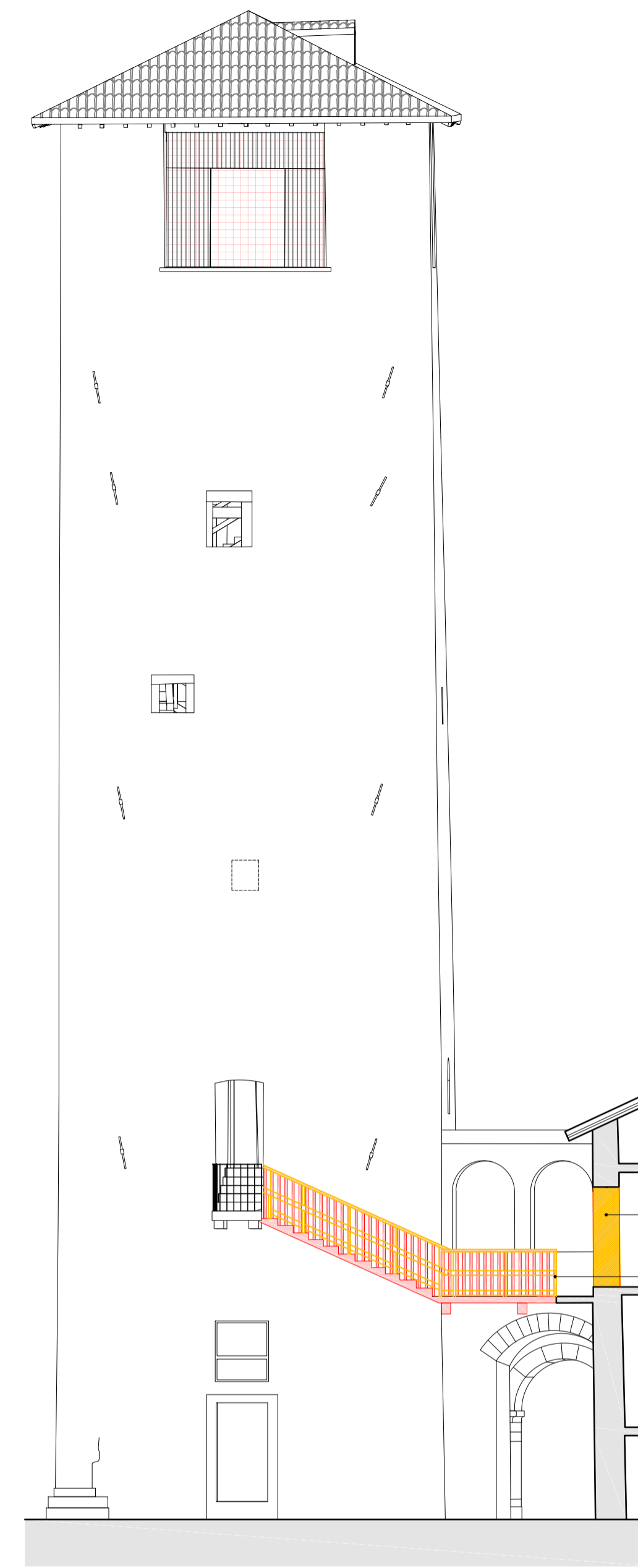

COMPARATIVA PROGETTO 1 - Prospetto Ovest  
SCALA 1:100

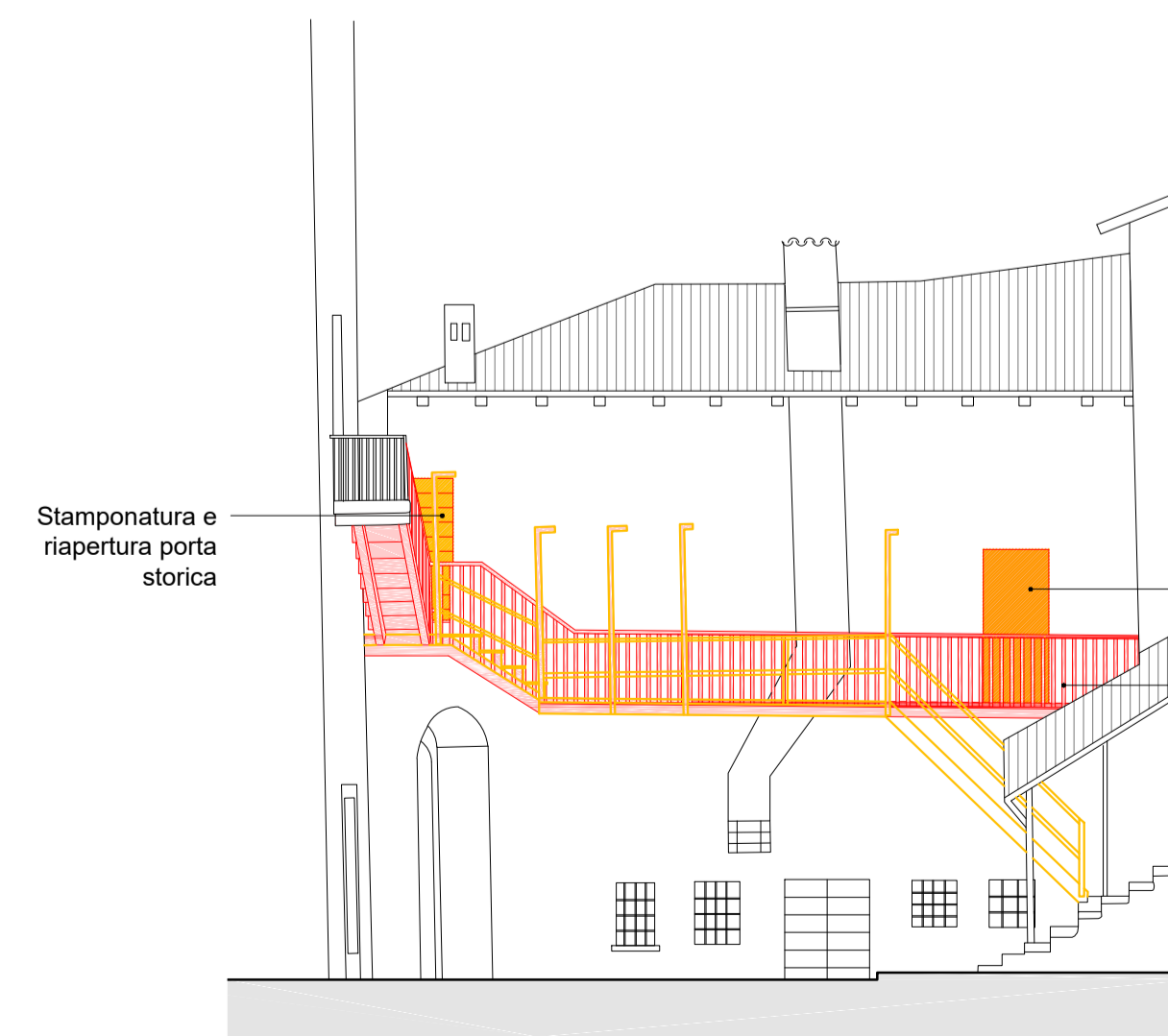

COMPARATIVA PROGETTO 1 - Prospetto Nord  
SCALA 1:100

Demolizioni  
Nuove costruzioni

NB. Tutte le misure dovranno essere controllate e verificate in fase d'opera e adattate alle situazioni seguendo la metodologia di esecuzione indicata. All'inizio di ogni lavorazione la ditta appaltatrice dovrà redigere un rilievo dello stato di fatto per poter successivamente eseguire le lavorazioni senza apportare modifiche prestazionali ed estetiche.



Comune: Feltre  
Comune: Feltre  
Progetto: PROGETTO ESECUTIVO  
Interventi di recupero e per la fruibilità turistica della Torre del "Campanon" e della Torre dell'orologio  
LOTTO 1: TORRE DEL "CAMPANON"



Titolo	COMPARATIVA - Pianta e Prospetti (Percorso esterno)	
Codice	206	
Scala	1:100	
Data	11.07.2019	
Tav. n°	EAR 18	Revisione 00

Autore	206 Feltre Torre	File	206 EAR 1800 COMPARATIVE - Pianta e Prospetti - Percorso Esterno.dwg	Formato	A1
--------	------------------	------	--	---------	----

R.T.P.  
- VS Associati srl - Capogruppo  
- Ing. Odine Manfroni  
- Ing. Bruno Frinzi  
- Dott. Geol. Andrea Massagrando  
- Arch. Marco Castegnaro

Progetto  
VS associati srl  
Arch. Giorgio Strappazzon

Progetto  
Strutturale  
Ing. Odine Manfroni



Revisione	Disegnata	Disegnata
Data	Approvata	Approvata
Disegnato	A.S.	
Approvato	G.S.	

A norma di legge VS associati srl si riserva la proprietà intellettuale del progetto architettonico. Pertanto questo disegno non può essere né riprodotto né comunicato a terzi senza la loro espressa preventiva autorizzazione e quella degli eventuali altri autori.

0039.0424780992  
0039.0424476448  
vsassociati@vsassociati.it

vsassociati  
VS associati s.r.l. via Beato Lorenzino, 23 36063 Marostica (VI) | Partita IVA 03252701246