

PROGETTO - Dettaglio percorso esterno
 art. EPU AP.020 - AP.027
 SCALA 1:10

Montante in legno, come struttura esistente
 Tavolato di copertura, come da esistente
 Nuovo tavolato in legno di larice sp.4cm
 Nuovo parapetto metallico simile all'esistente nell'accesso della torre

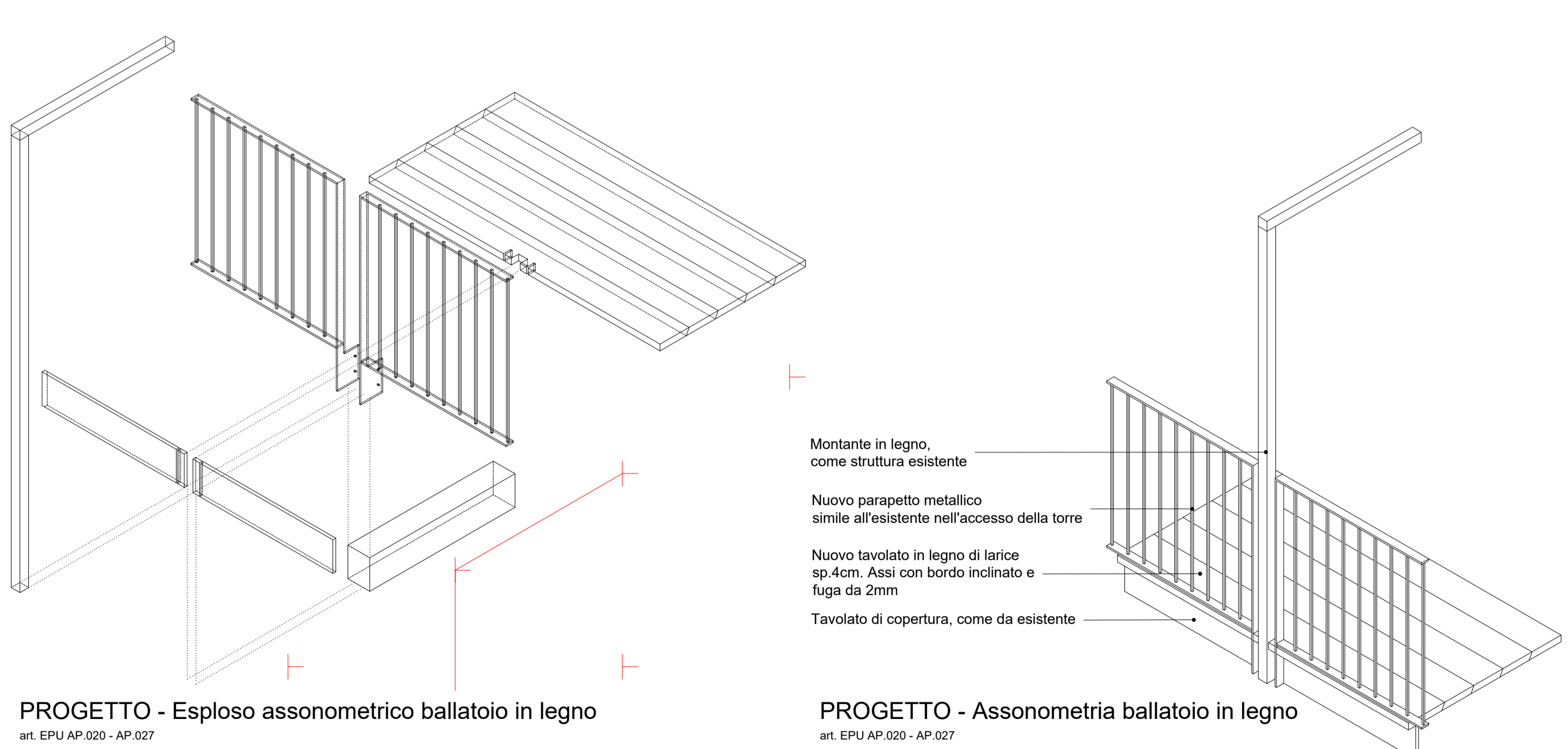

PROGETTO - Esploso assometrico ballatoio in legno
 art. EPU AP.020 - AP.027

Montante in legno, come struttura esistente
 Nuovo parapetto metallico simile all'esistente nell'accesso della torre
 Nuovo tavolato in legno di larice sp.4cm. Assi con bordo inclinato e fuga da 2mm
 Tavolato di copertura, come da esistente

PROGETTO - Assonometria ballatoio in legno
 art. EPU AP.020 - AP.027

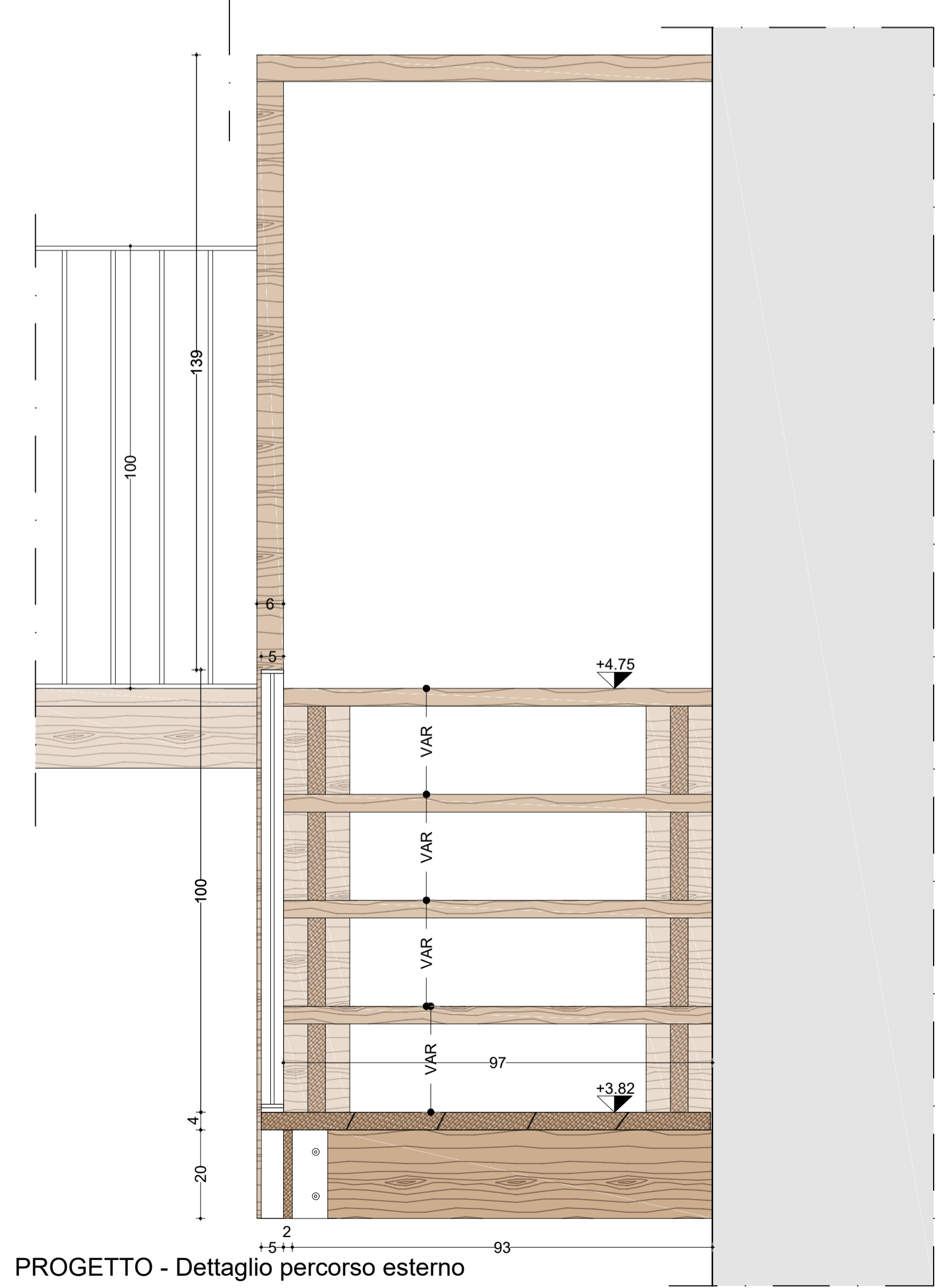

PROGETTO - Dettaglio percorso esterno
 art. EPU AP.020 - AP.027
 SCALA 1:10

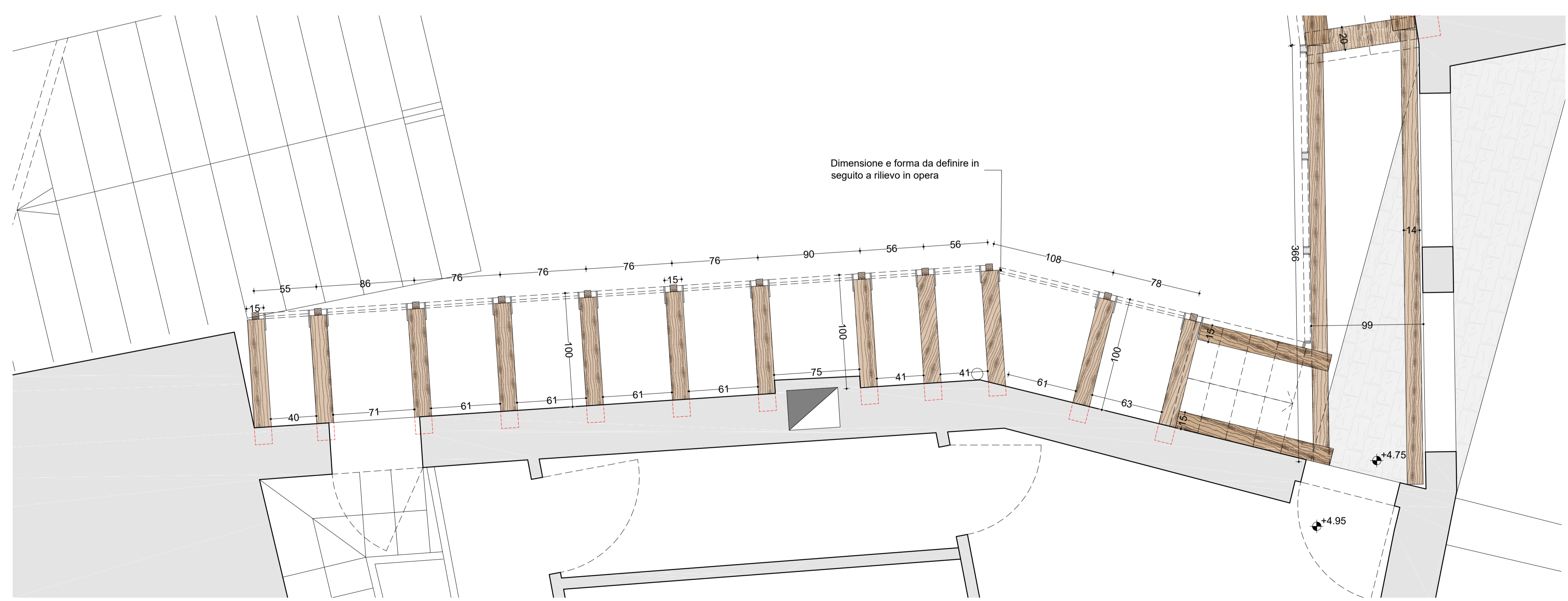

PROGETTO - Pianta struttura in legno ballatoio esterno
 SCALA 1:25

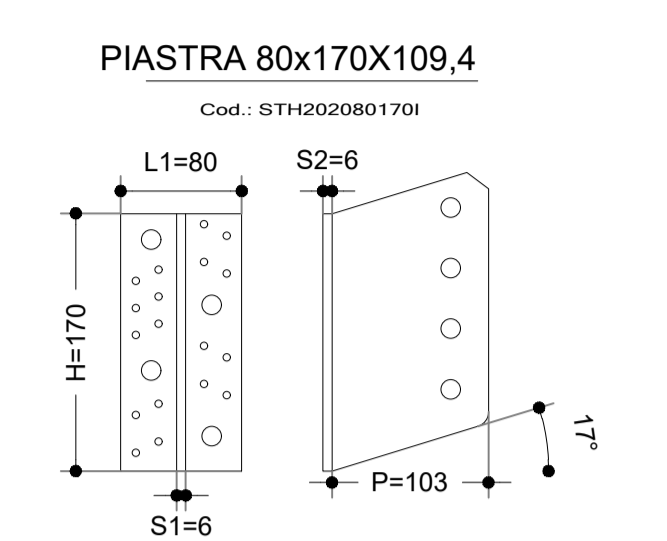

Tipo: STEEL 120 - STH 202120290
 Piastra forata tridimensionale in lega di alluminio

Base trave	P	(mm)	103
Altezza	H	(mm)	170
Larghezza	L1	(mm)	80
Spessore 1	S1	(mm)	6
Spessore 2	S2	(mm)	6

PROGETTO - Dettaglio giunto di collegamento
 SCALA 1:10

NB. Tutte le misure dovranno essere controllate e verificate in fase d'opera e adattate alle situazioni seguendo la metodologia di esecuzione indicata.
 All'inizio di ogni lavorazione la ditta appaltatrice dovrà redigere un rilievo dello stato di fatto per poter successivamente eseguire le lavorazioni senza apportare modifiche prestazionali ed estetiche.
 Tutti i riferimenti geometrici si rifanno allo stato di fatto attuale, perché la struttura lignea riprenderà in modo preciso il ballatoio oggi esistente.

Comune: COMUNE DI FELTRE
Indirizzo: Piazzetta delle Biade, 1
Codice Postale: 32032 Feltre (BL)

Comune: Feltre
Progetto: PROGETTO ESECUTIVO Interventi di recupero e per la fruibilità turistica della Torre del "Campanon" e della Torre dell'orologio LOTTO 1: TORRE DEL "CAMPANON"

Titolo: PROGETTO - Dettaglio passerella (Percorso Esterno)
Codice: 206
Scala: 1:25 1:10
Data: 11.07.2019
Tav. n°: EAR 21 Revisione 00

Autore: VS Associati srl - Capogruppo
 + Ing. Oreste Mantroni
 + Ing. Bruno Finzi
 + Dott. Gian Andrea Masaragrande
 + Arch. Marco Castagnaro

Progetto: VS associati srl
Struttura: Ing. Oreste Mantroni

Disegnato: A.S.
Approvato: G.S.

Giorgio Strappazzon
 Architetto

vsassociati
 Via... 32032 Mercurio (VI) Padova, VA. 03252780248

0039 0424780992
 0424780992
 vsassociati@vsassociati.it