

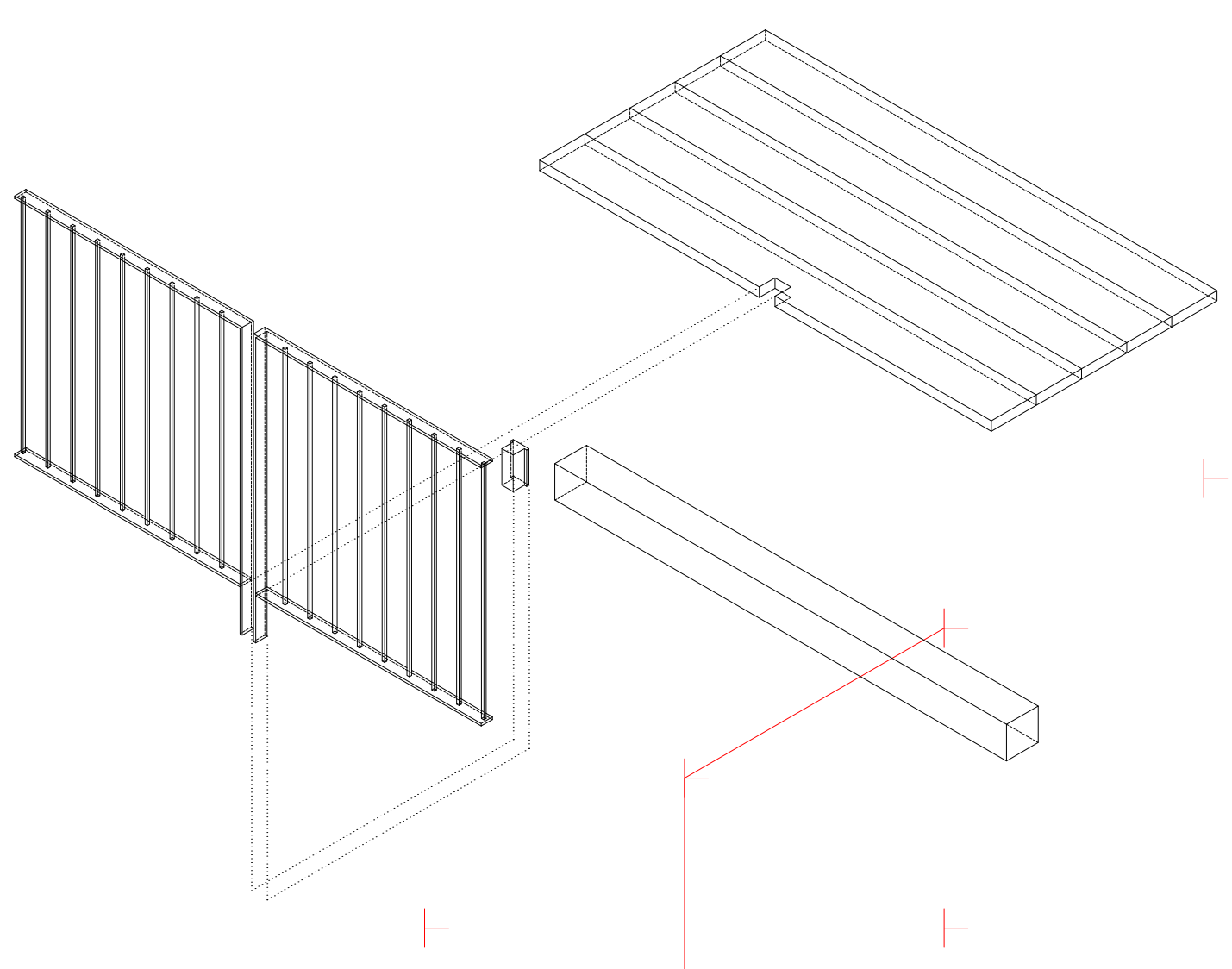

PROGETTO - Dettaglio percorso esterno
 art. EPU AP.020 - AP.027
 SCALA 1:10

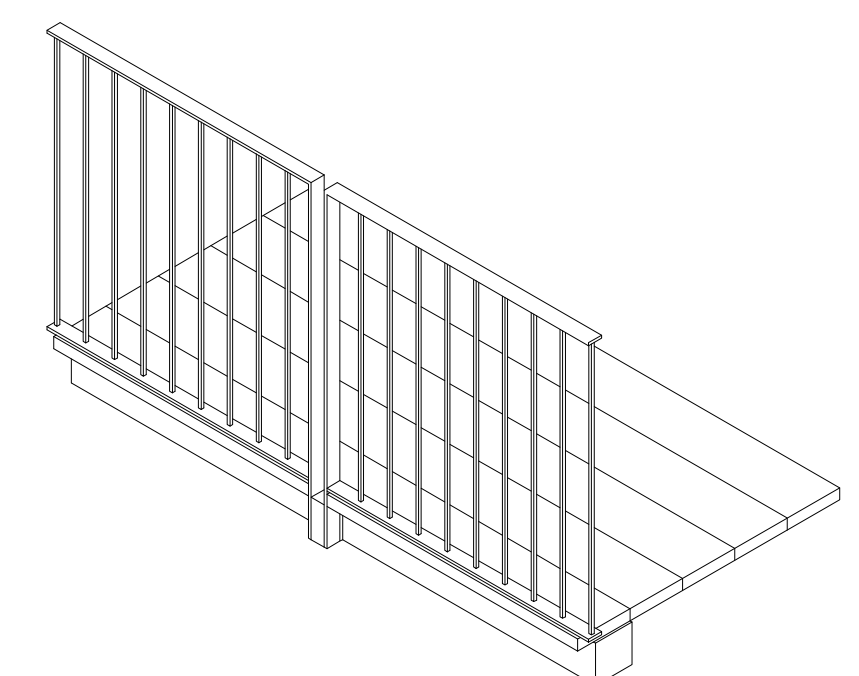

PROGETTO - Esploso assometrico ballatoio in legno



PROGETTO - Assonometria ballatoio in legno

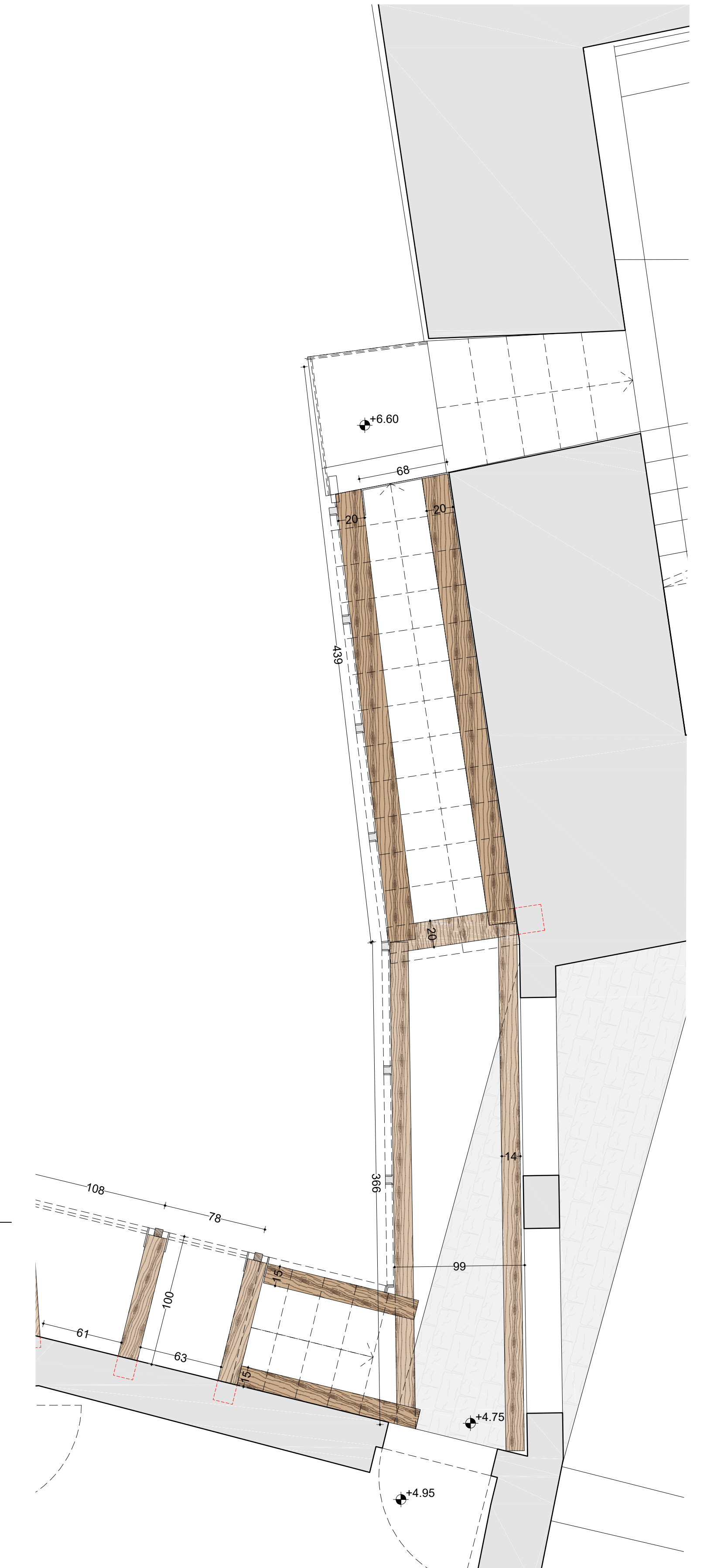

PROGETTO - Pianta struttura in legno ballatoio esterno
 SCALA 1:25

NB. Tutte le misure dovranno essere controllate e verificate in fase d'opera e adattate alle situazioni seguendo la metodologia di esecuzione indicata.
 All'inizio di ogni lavorazione la ditta appaltatrice dovrà redigere un rilievo dello stato di fatto per poter successivamente eseguire le lavorazioni senza apportare modifiche prestazionali ed estetiche.
 Tutti i riferimenti geometrici si rifanno allo stato di fatto attuale, perchè la struttura lineare riprenderà in modo preciso il ballatoio oggi esistente.



Comittente **COMUNE DI FELTRE**
 Piazzetta delle Biade, 1
 32032 Feltre (BL)



Comune Feltre
 Progetto **PROGETTO ESECUTIVO**
 Interventi di recupero e per la fruibilità turistica
 della Torre del "Campanon" e della Torre dell'orologio
LOTTO 1: TORRE DEL "CAMPANON"

Titolo **PROGETTO - Dettaglio passerella (Percorso Esterno)**
 Codice 206
 Scala 1:25 1:10
 Data 11.07.2019
 Tav. n° **EAR 22** Revisione **00**

206 Feltre Torre
 R.T.P.
 - VS Associati srl - Capogruppo
 - Ing. Odine Manfroni
 - Dott. Girolamo Frittoli
 - Arch. Andrea Massagrande
 - Arch. Marco Castagnaro

Progetto VS associati srl Arch. Giorgio Strappazzon
 Progetto Ing. Odine Manfroni

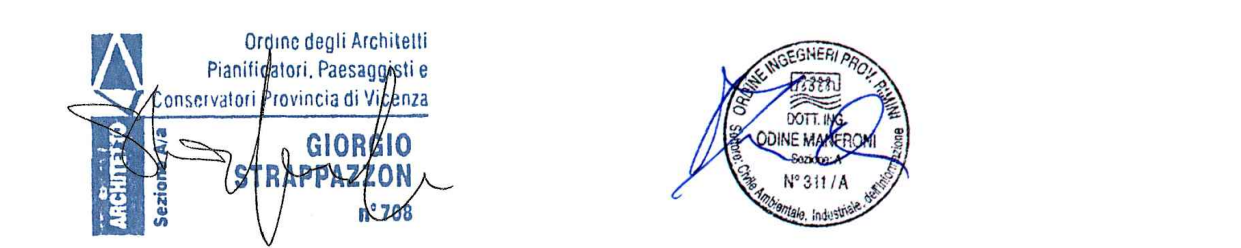

Disegnato A.S.
 Approvato G.S.
 A norma di legge VS associati srl si riserva la proprietà intellettuale del progetto architettonico. Pertanto questo disegno non può essere né riprodotto né comunicato a terzi senza la loro espressa preventiva autorizzazione e quella degli eventuali altri autori.

0399.0424760092
 T.F. 0399.042476448
 vsassociati@vsassociati.it

vsassociati
 VS associati s.r.l. via Biadelle, 23 32003 Marostica (VI) Partita IVA 02525780246