

SEZIONE AA

SEZIONE BB

SEZIONE CC

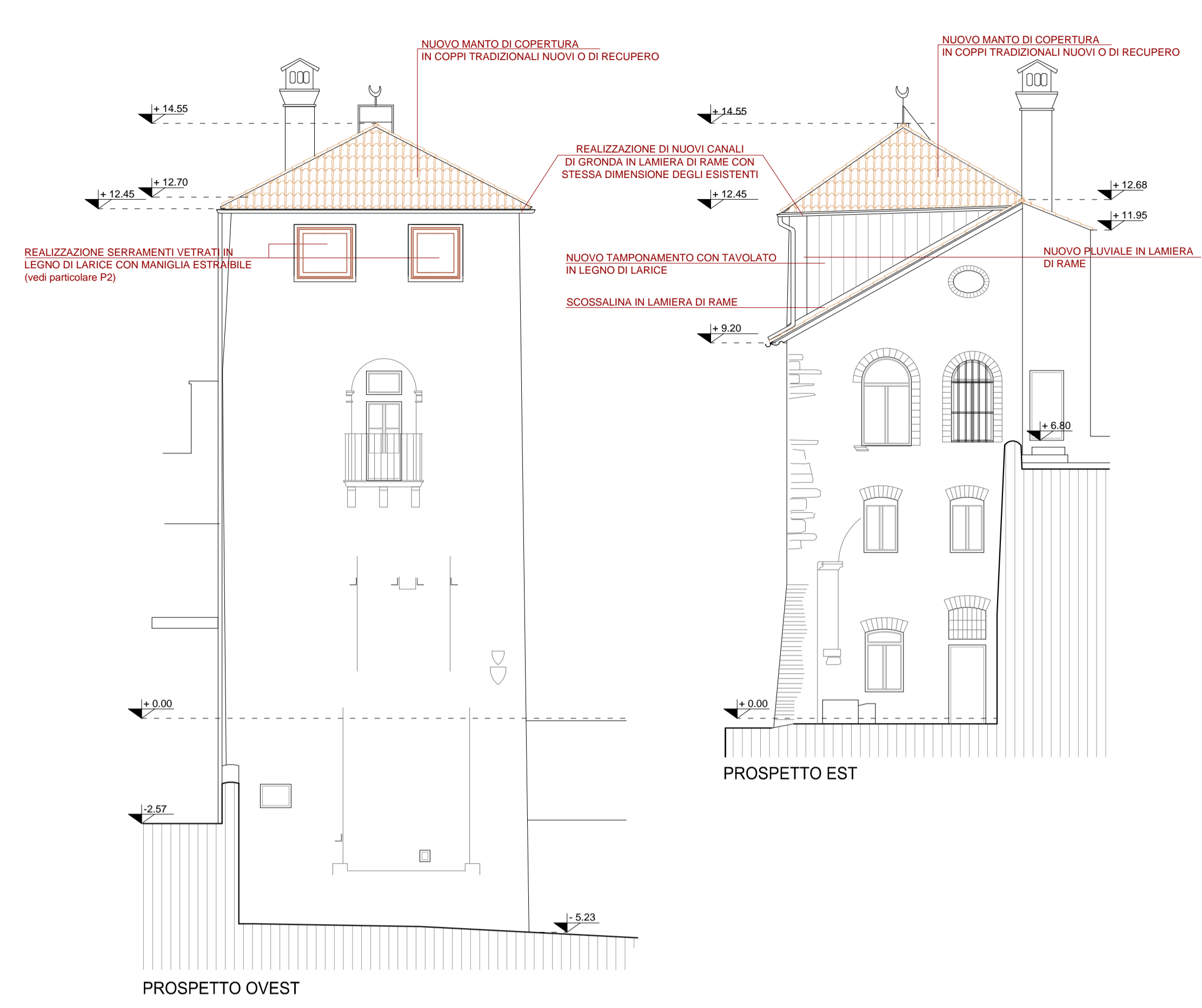

PROSPETTO OVEST

PROSPETTO EST

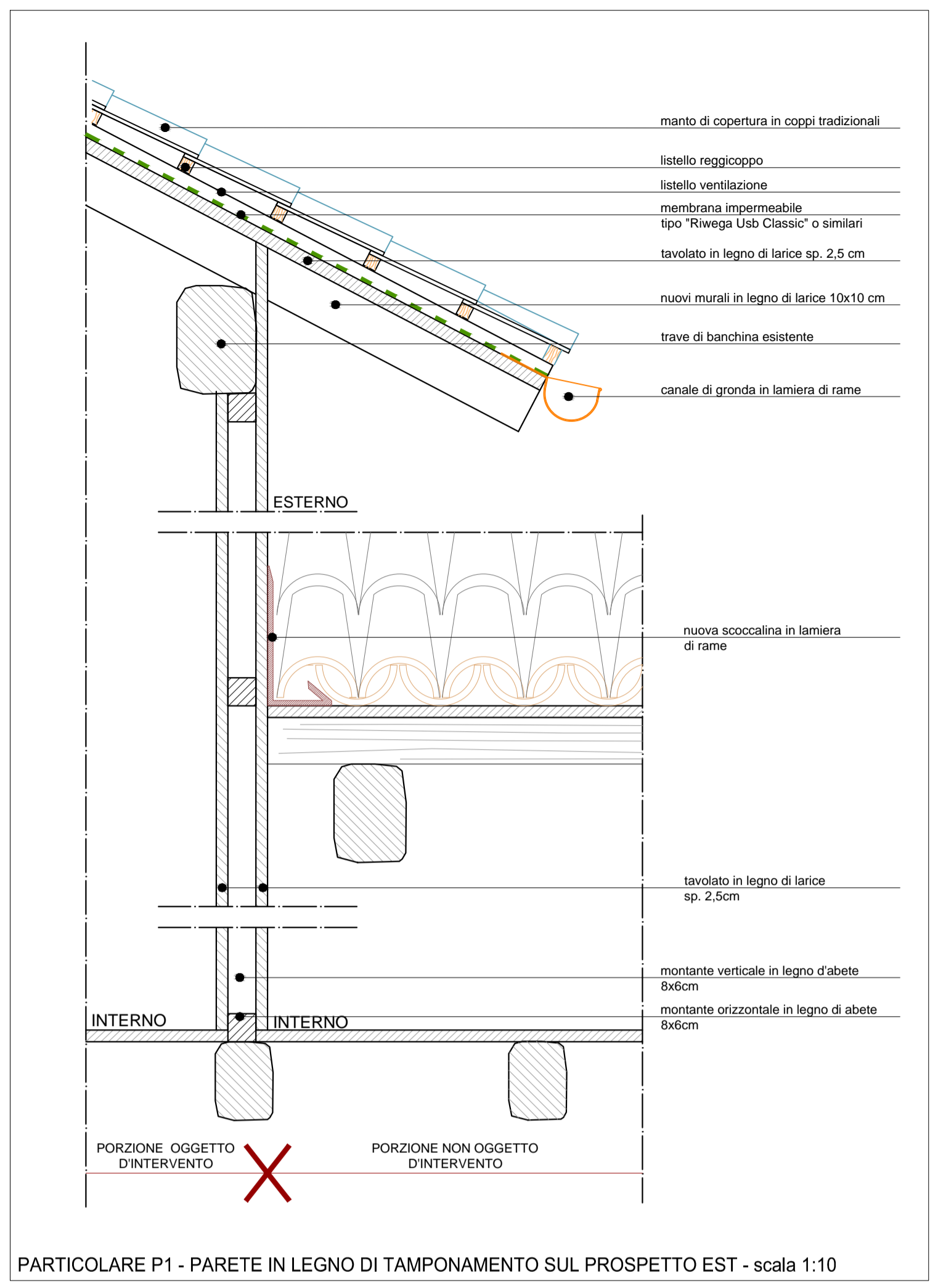

PARTICOLARE P1 - PARETE IN LEGNO DI TAMPONAMENTO SUL PROSPETTO EST - scala 1:10

Interreg Italia-Österreich
European Regional Development Fund

EUROPEAN UNION

Programma di Cooperazione Transfrontaliera Interreg V-A Italia-Austria 2014/2020
Progetto ITAT2002 - TcTb Torri e Castelli

Interventi di recupero e per la fruibilità turistica della Torre del "campanon" e della Torre dell'Orologio

Lotto 2: TORRE DELL'OROLOGIO
Progetto Esecutivo

B ELABORATI GRAFICI STATO DI PROGETTO
5. Prospetti e Sezioni

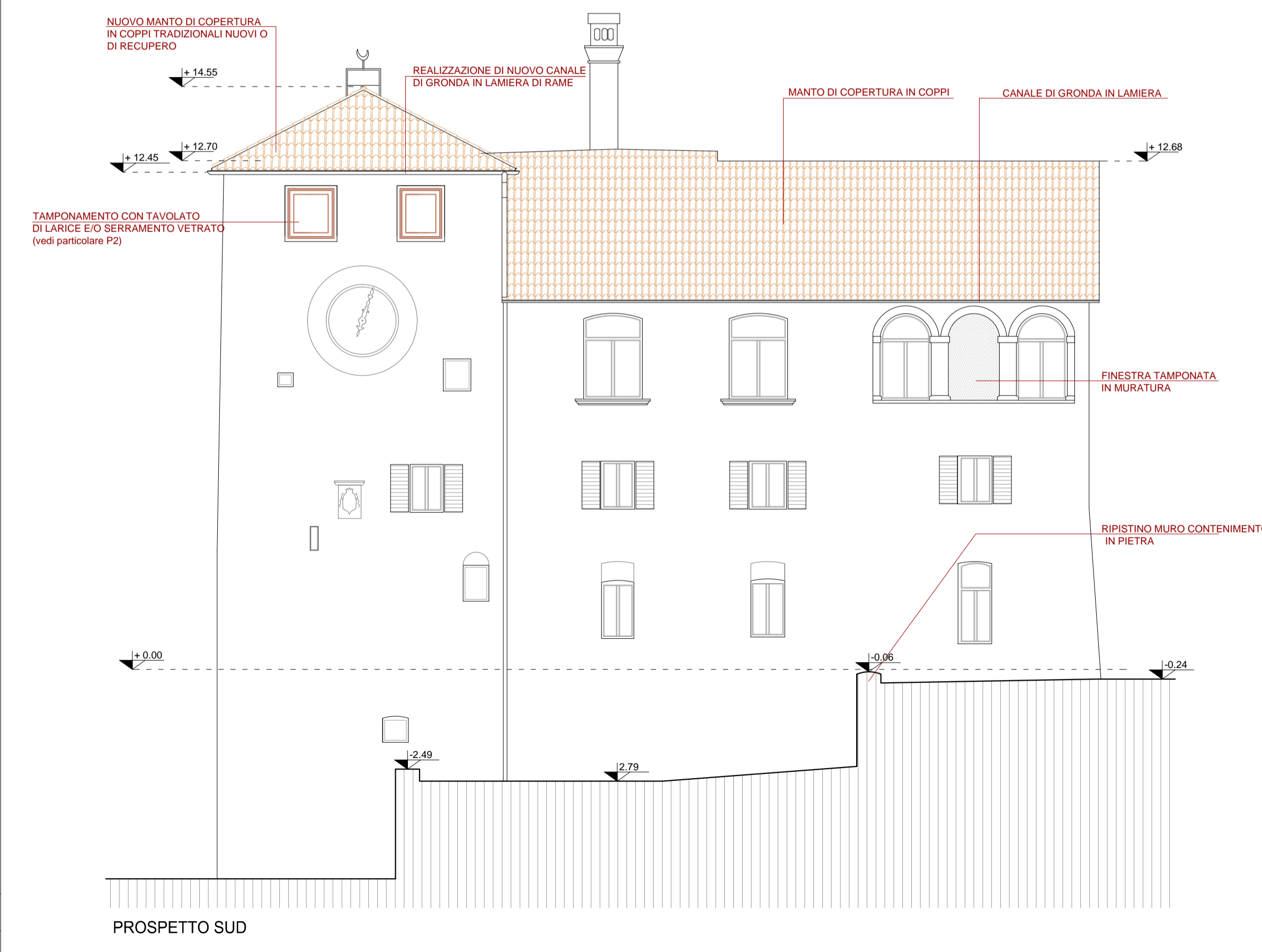

PROSPETTO SUD

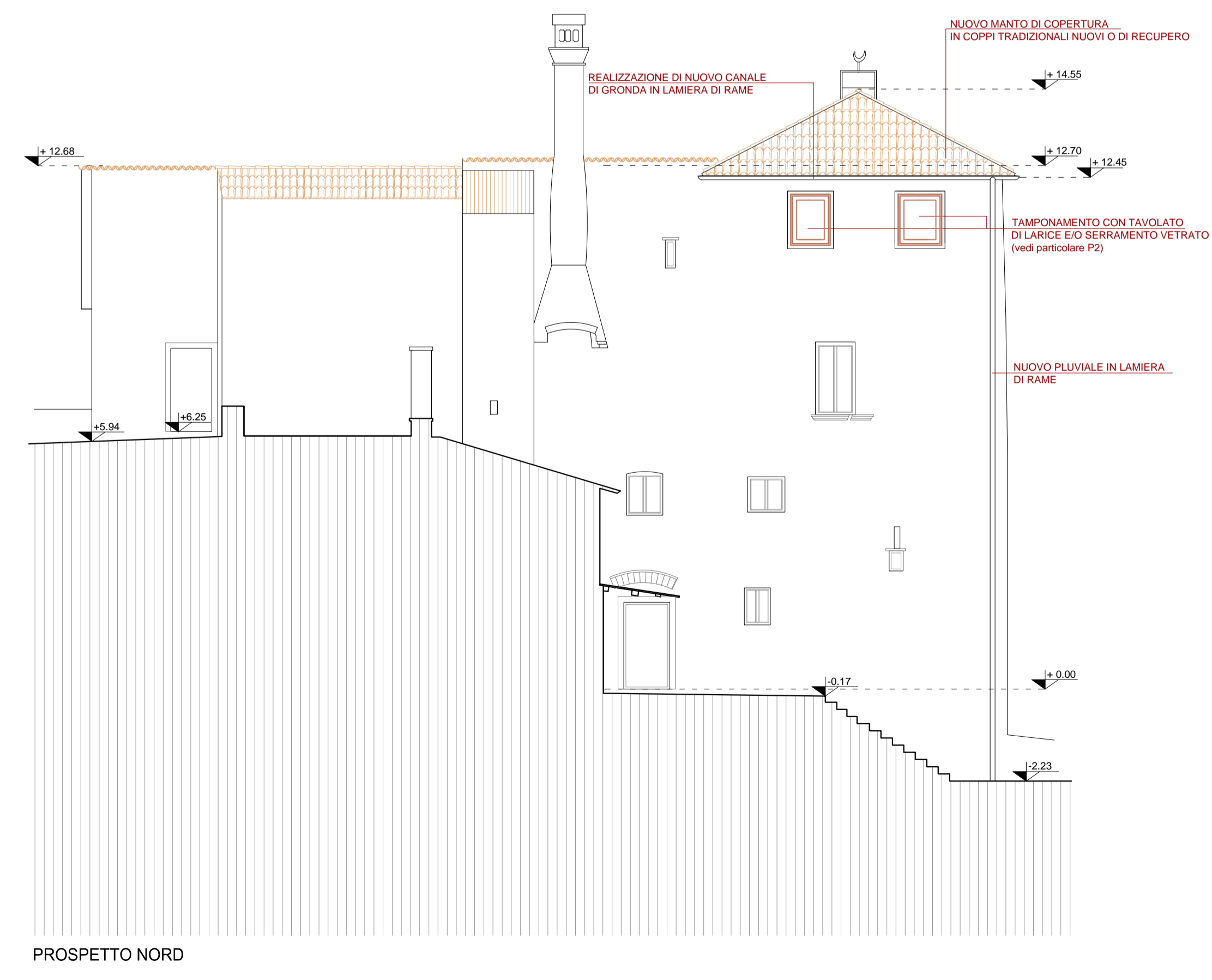

PROSPETTO NORD

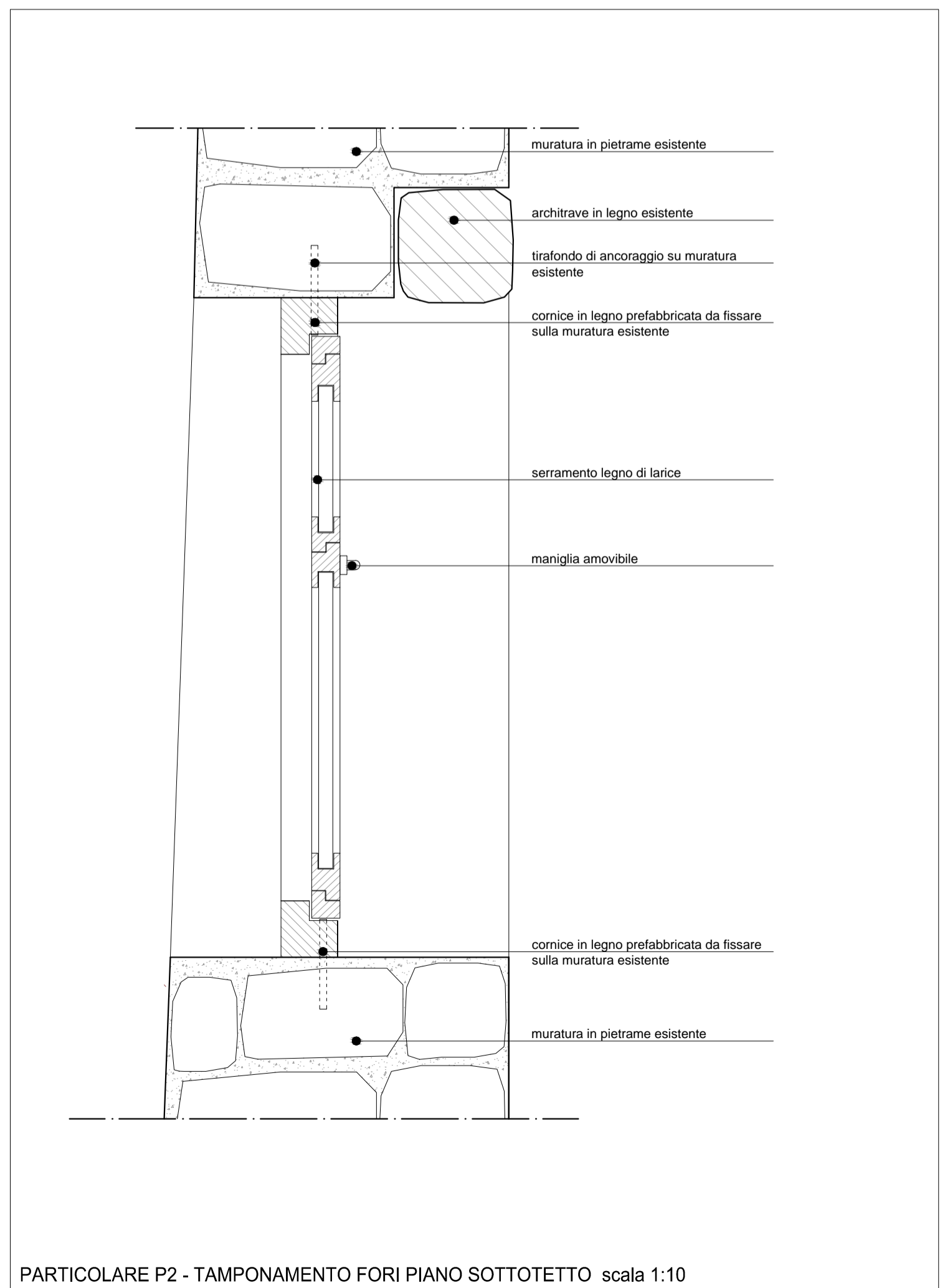

PARTICOLARE P2 - TAMPONAMENTO FORI PIANO SOTTOTETTO scala 1:10

progetto esecutivo 05 luglio 2017		Il Progettista
AGGIORNAMENTI	motivazioni aggiornamenti	geom. Paolo Greco
progetto esecutivo 05 luglio 2017	prescrizioni soprintendenza	arch. Barbara Burigo