

PIANTA PIANO TERZO

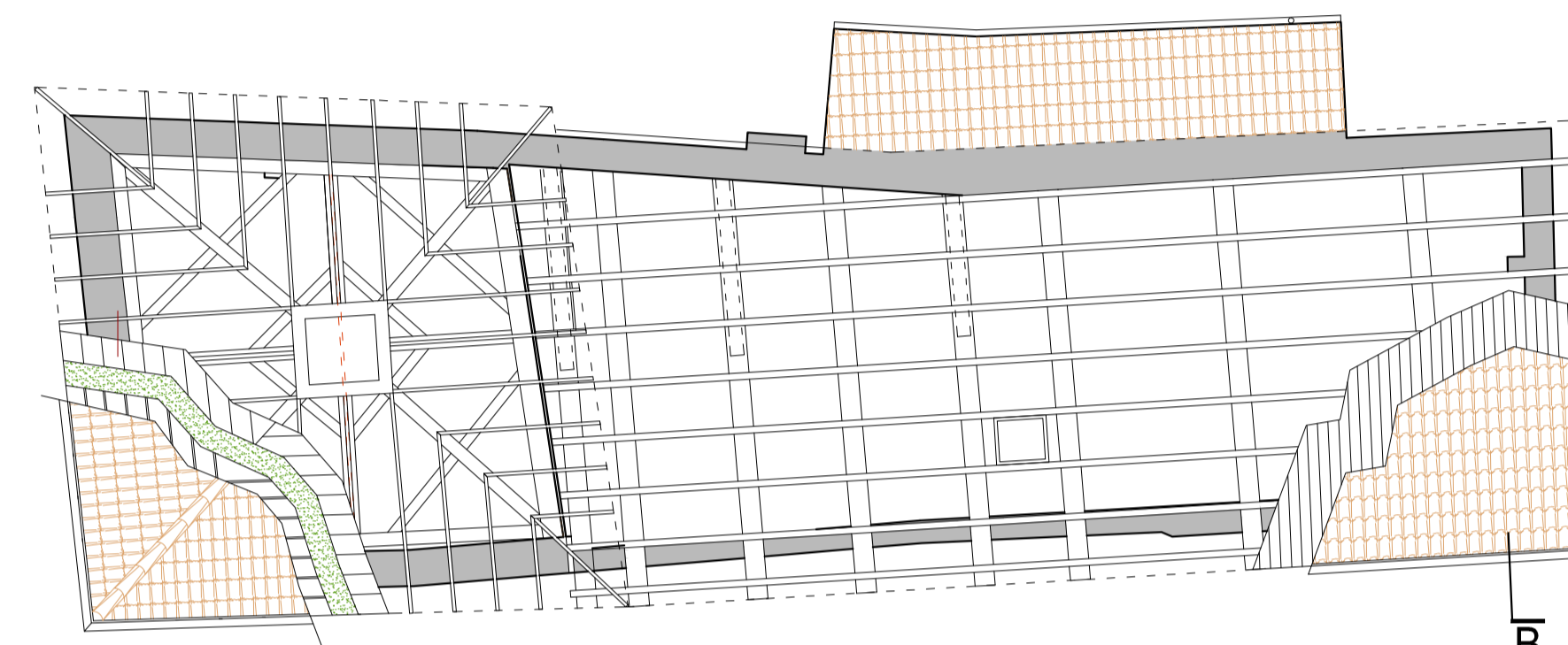

PIANTA DELLA COPERTURA

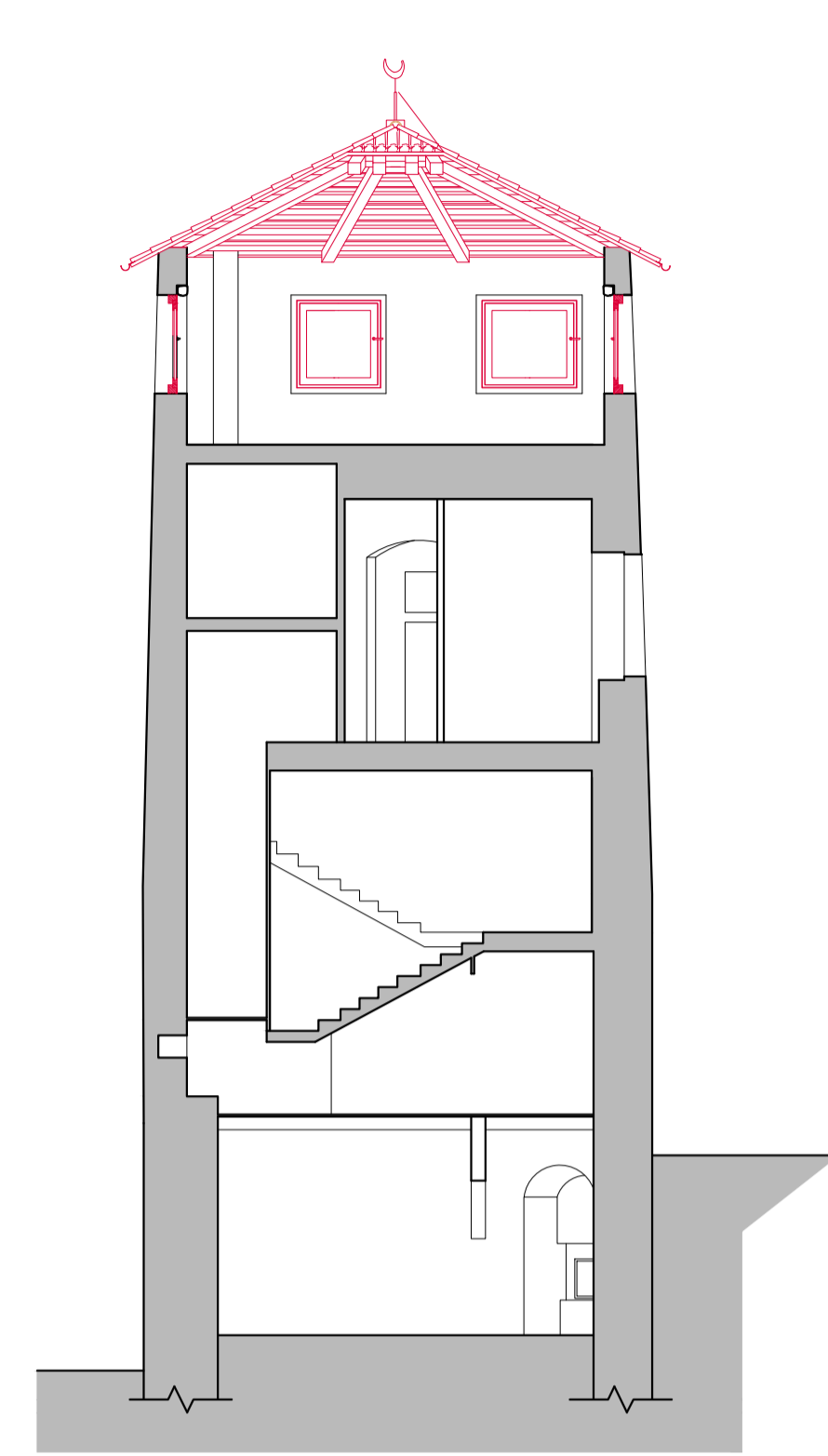

SEZIONE AA

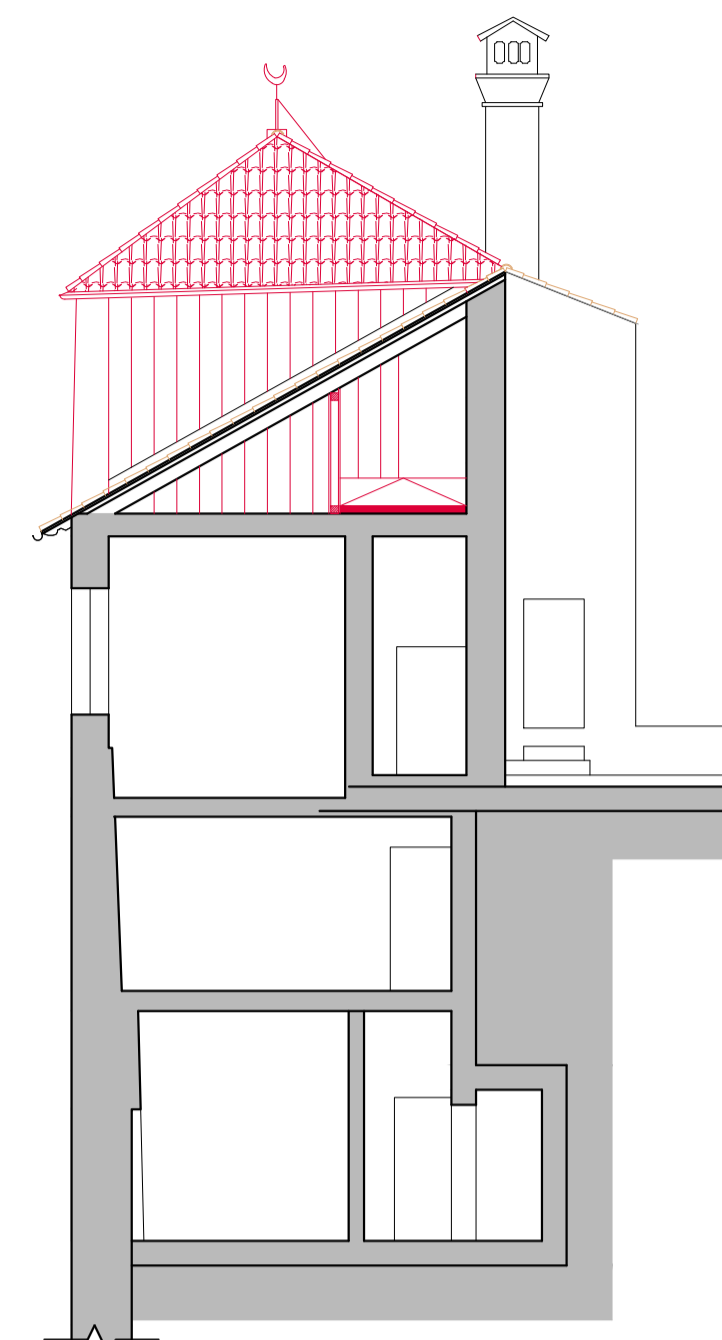

SEZIONE BB

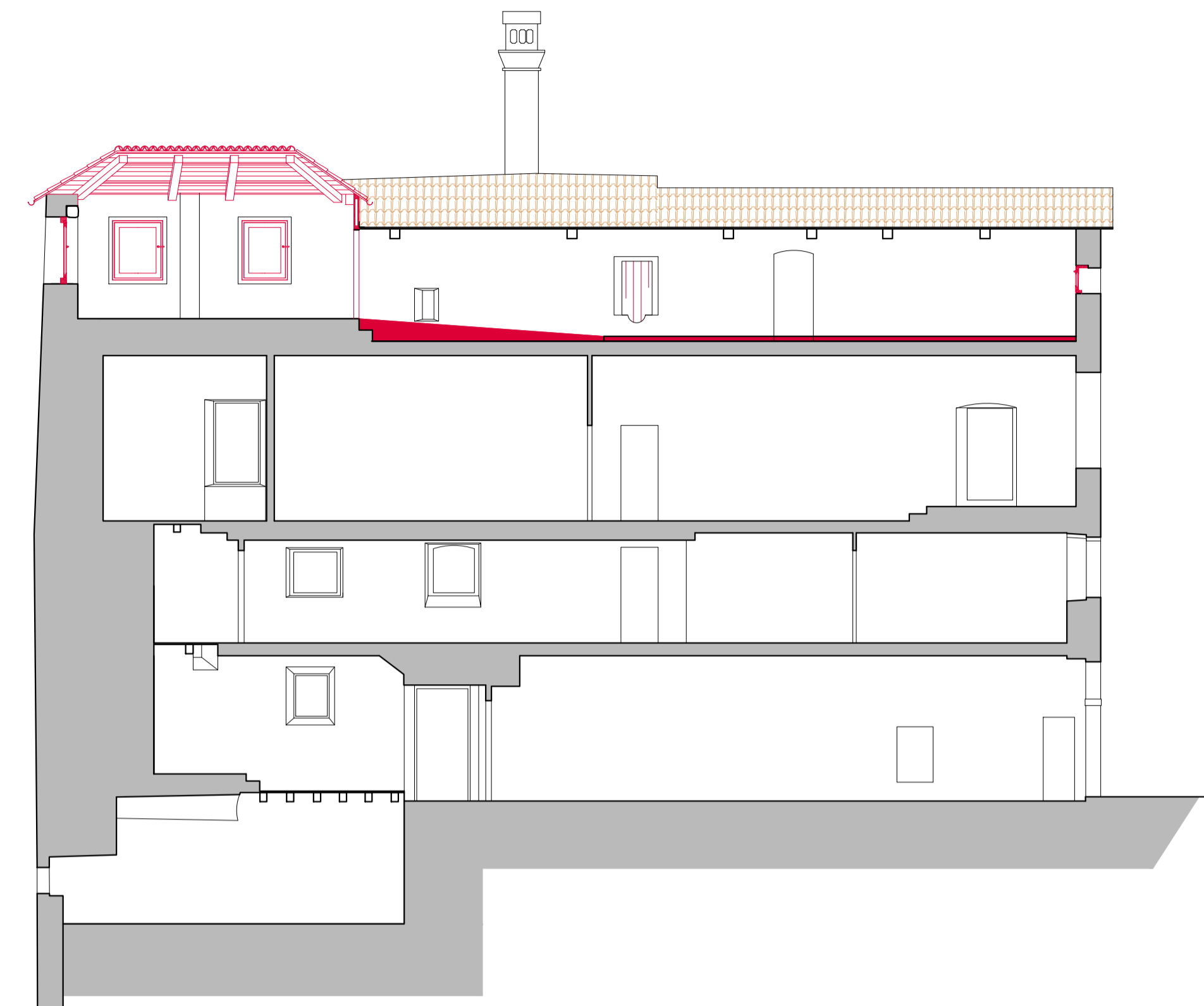

SEZIONE CC

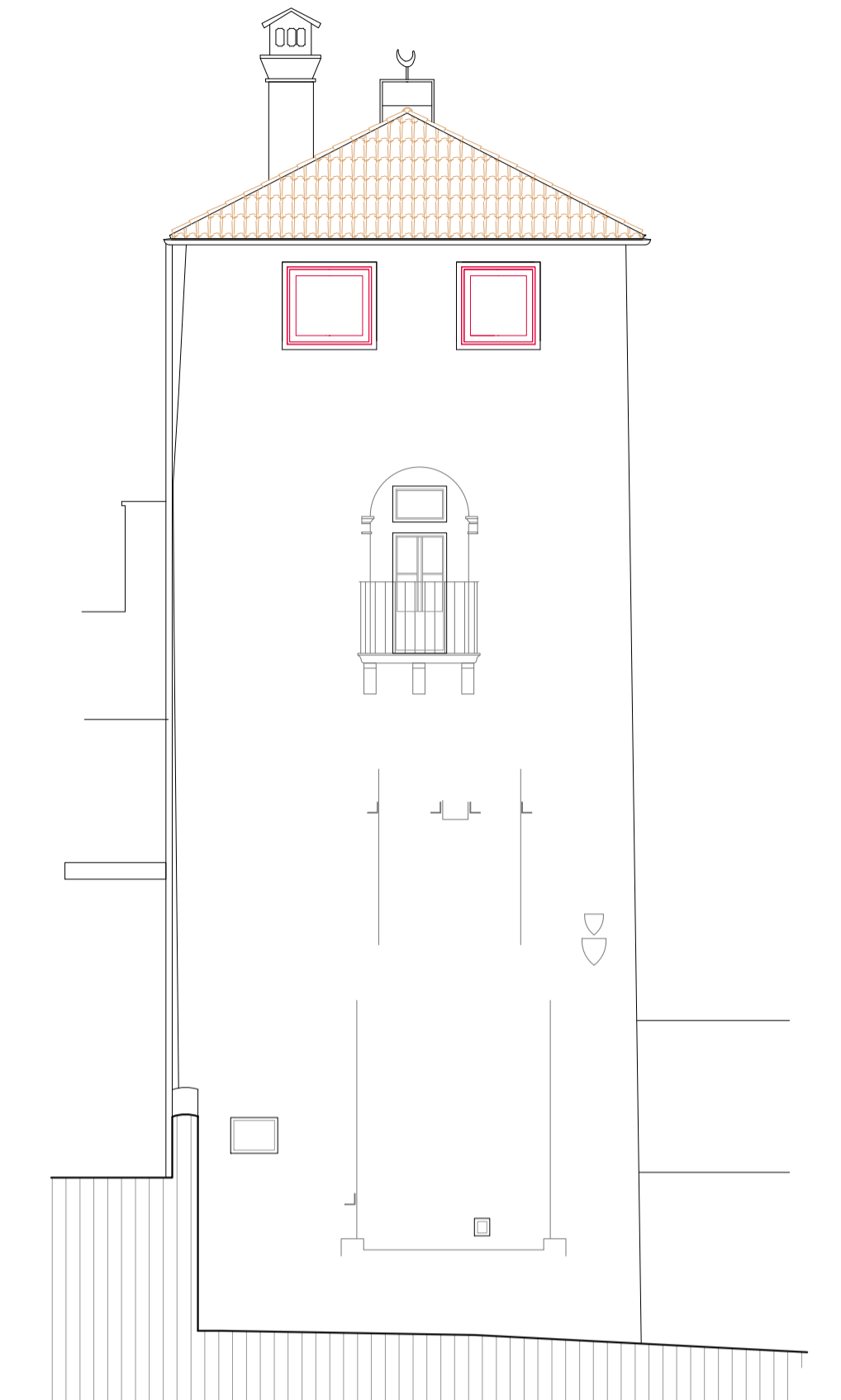

PROSPETTO OVEST

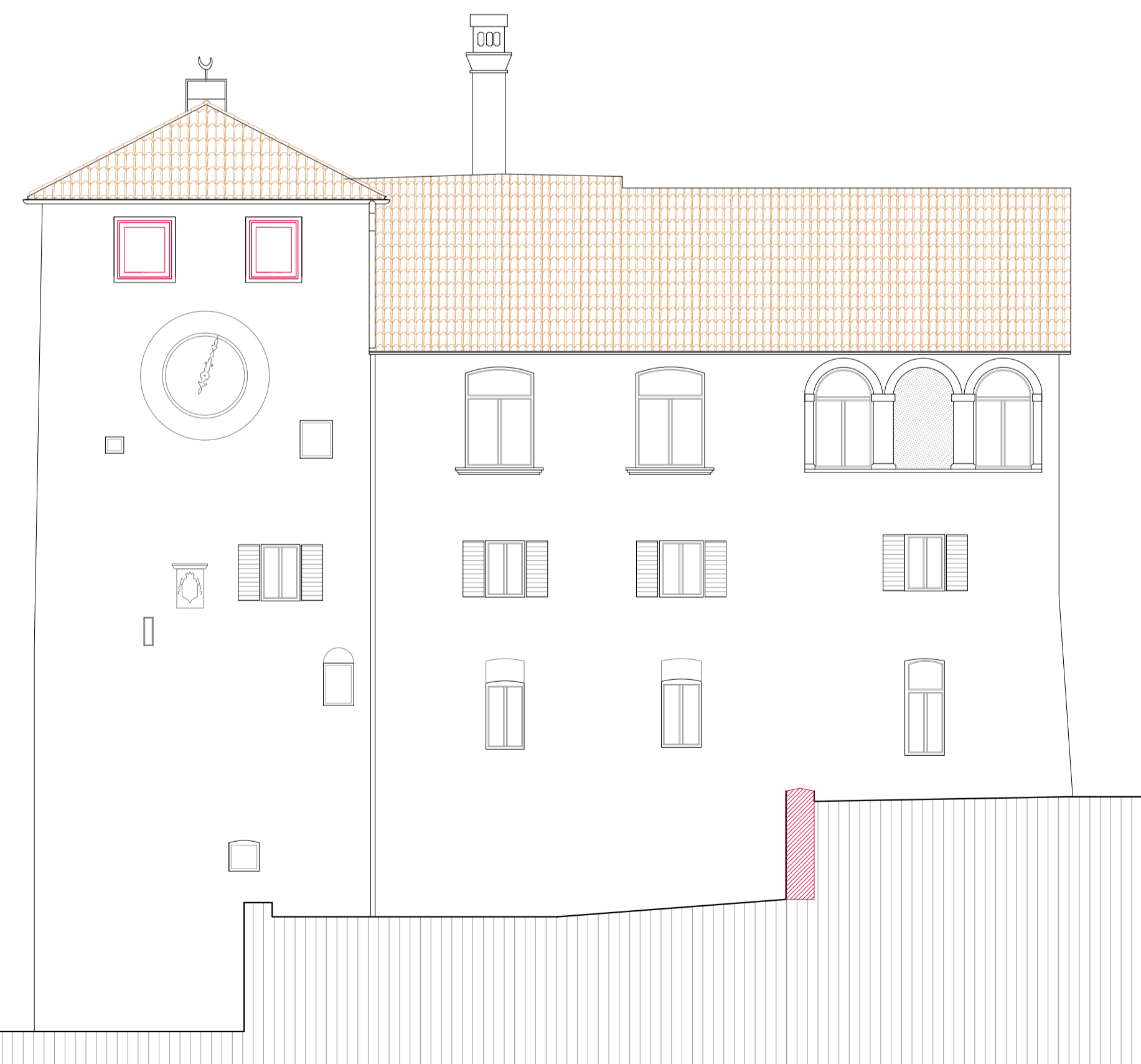

PROSPETTO SUD

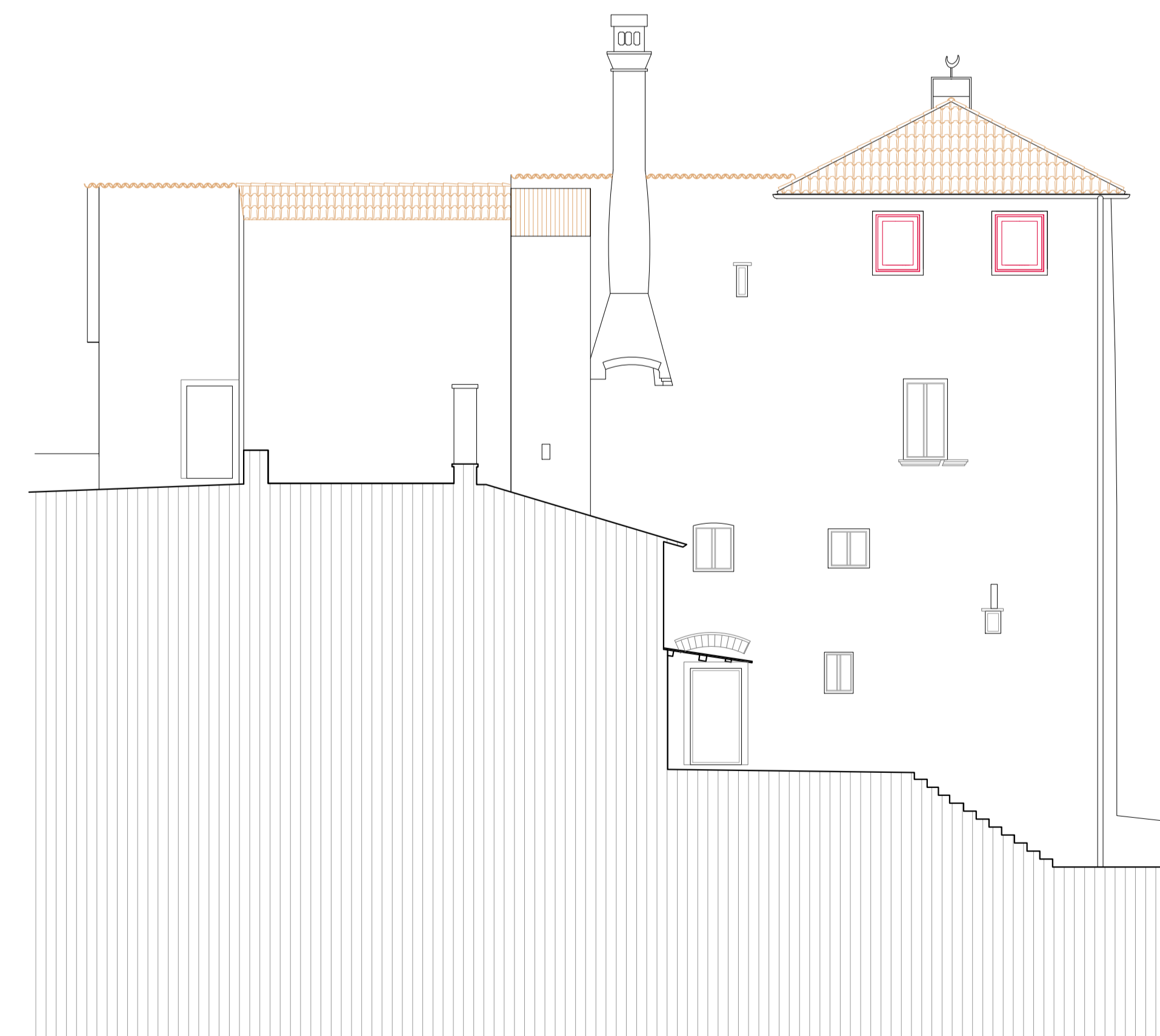

PROSPETTO NORD

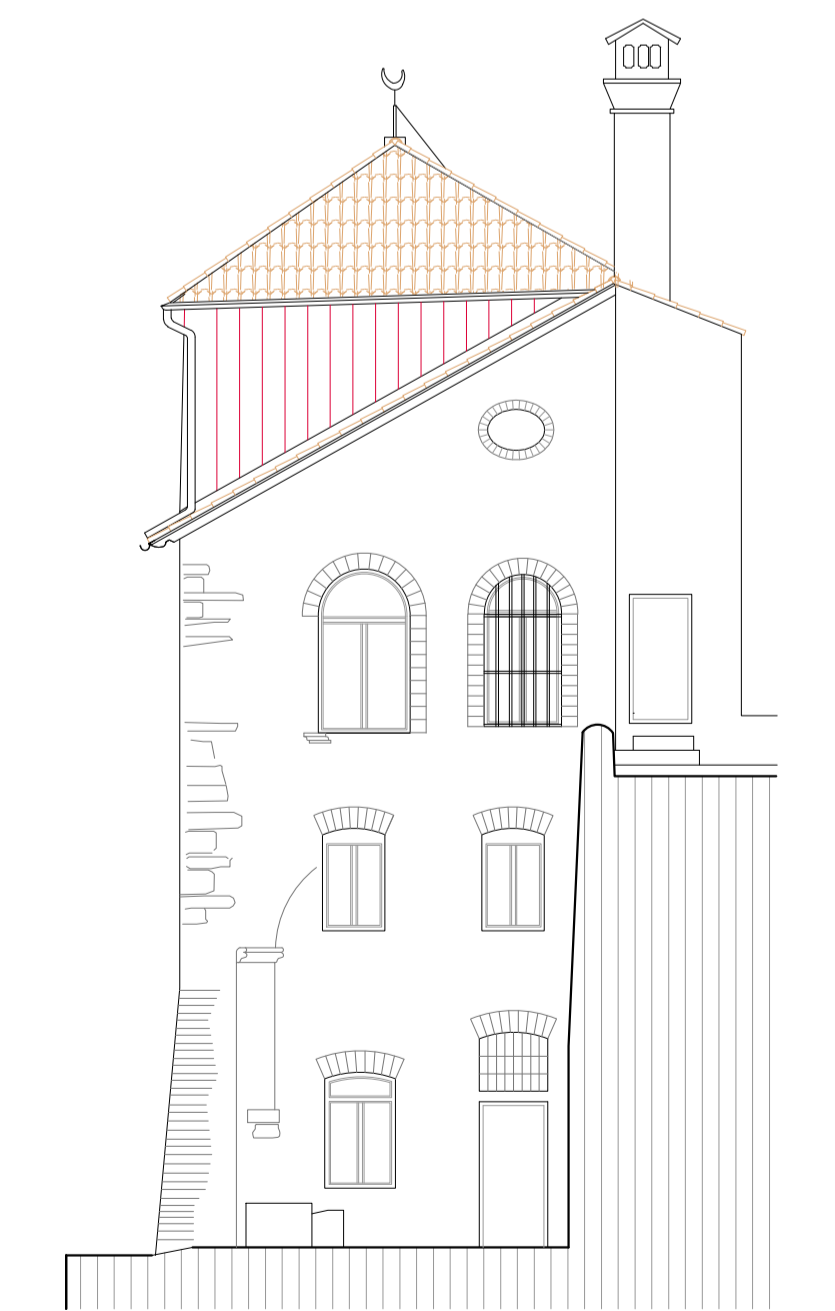

PROSPETTO EST

Interreg
Italia-Österreich
European Regional Development Fund



Provincia di Belluno



Comune di Feltre



Museumsverein Burg Heinfels



Magnifica Comunità di Cadore

Programma di Cooperazione Transfrontaliera
Interreg V-A Italia-Austria 2014/2020
Progetto ITAT2002 - TcTb Torri e Castelli

Interventi di recupero e per la fruibilità turistica della
Torre del "campanon" e della Torre dell'Orologio

Lotto 2: TORRE DELL'OROLOGIO
Progetto Esecutivo

B ELABORATI GRAFICI STATO DI PROGETTO
6. Comparative

progetto esecutivo 05 luglio 2017		Il Progettista
AGGIORNAMENTI	motivazioni aggiornamenti	geom. Paolo Greco
progetto esecutivo 05 luglio 2017	prescrizioni soprintendenza	arch. Barbara Burigo