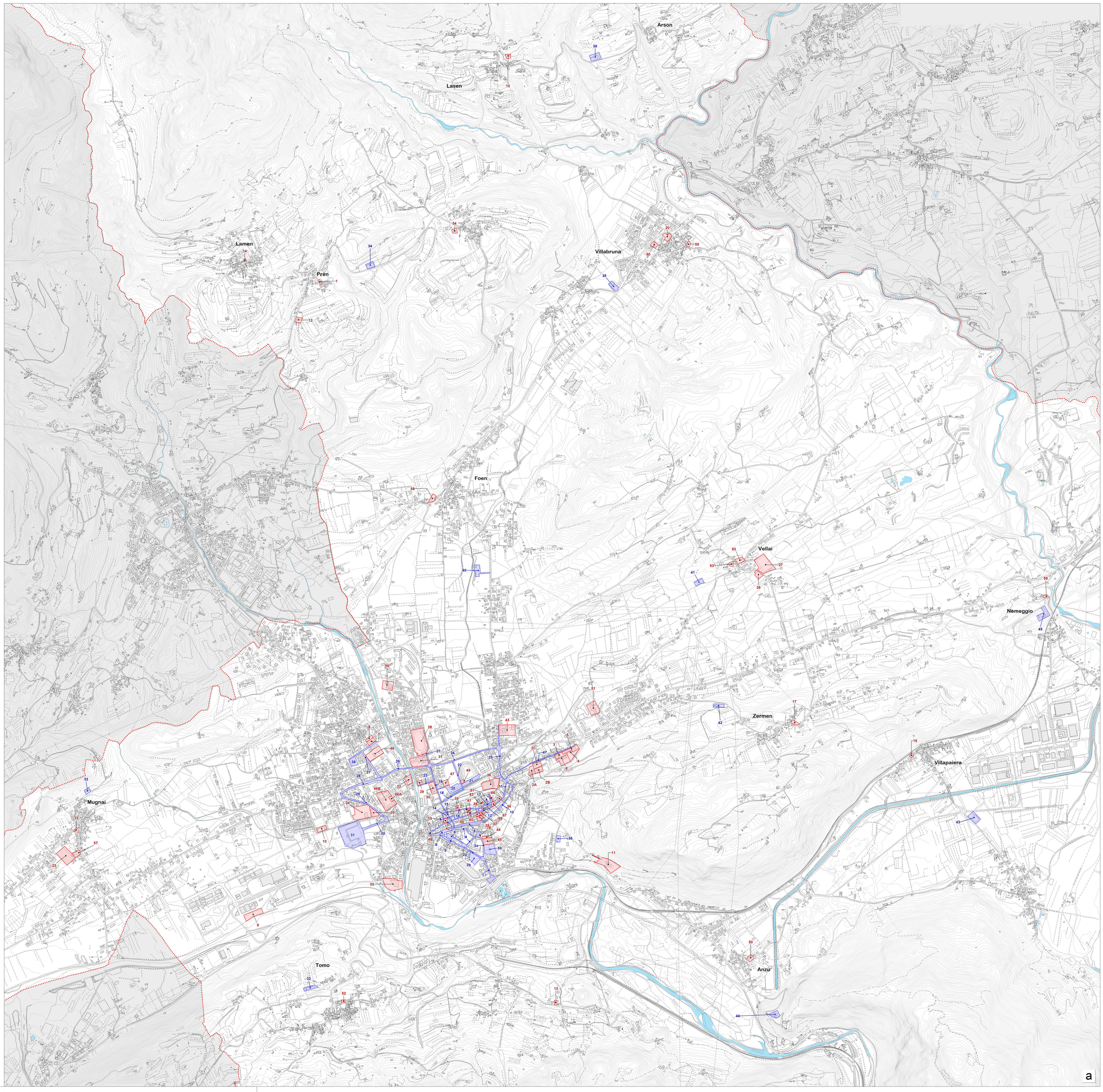

REGIONE DEL VENETO

PROVINCIA DI BELLUNO

COMUNE DI FELTRE

P.E.B.A.
Architettura e Urbanistica inclusiva

ELABORATO

TAV. 01

scala 1: 10.000

P.E.B.A. | Piano per l'Eliminazione delle Barriere Architettoniche

Inquadramento stato di fatto: planimetria con individuazione edifici, spazi e percorsi pubblici rilevati Aggiornamento PEBA 1992

ORDINE DEGLI ARCHITETTI PIANIFICATORI PAESAGGISTI E CONSERVATORI DELLA PROVINCIA DI VENEZIA
SEZ. A
PIANIFICATORE
GIANLUCA MALASPINA
n. 3260

COLLEGIO DEI PROCURATORI PRESSO IL TRIBUNALE DI BELLUNO
Gestione A
n° 3448

ORDINE degli ARCHITETTI PIANIFICATORI PAESAGGISTI e CONSERVATORI della PROVINCIA di TREVISO
SEZIONE A
SARA MALGARETTO
n. 2235
PIANIFICATORE TERRITORIALE

COMUNE DI FELTRE

Sindaco
Viviana Fusaro

Assessore Mobilità e Trasporti
Claudio Dalla Palma

Dirigente
Settore Gestione del Territorio
e Unità di progetto Pianificazione
Tommaso Piovesana | Ingegnere

PROGETTAZIONE
" MRM PLUS"
Dott. Gianluca Malaspina | Urbanista
(capogruppo)
Dott.ssa Sara Malgaretto | Urbanista
Dott. Michele Miotello | Pianificatore

Luglio 2024

ADOZIONE
DGC N. _____ DEL_____
APPROVAZIONE
DCC N. _____ DEL _____

ELENCO EDIFICI PUBBLICI FELTRE (BL)

Nr Scheda	*Codice edificio*	*Descrizione*	*Ubicazione*
1	E.M.	Ambulatorio medico e Sala civica	Via della Croce, Pren
2A	E.I.	Campus Universitario "Tina Merlin" Palazzina sede Uni PD	Via Borgo Ruga 30, Feltre
2B	E.I.	Campus Universitario "Tina Merlin" Palazzina sede ENAIP Veneto - Scuola Formazione Professionale di Feltre	Via Borgo Ruga 40, Feltre
2C	E.I.	Campus Universitario "Tina Merlin" Palazzina sede CPIA BL Istruzione Statale per Adulti	Via Borgo Ruga 40, Feltre
3	E.AS	Casa di Riposo "A Brandalise" Centro Diurno	Via Belluno n.28/D, Feltre
4	E.AS	Casa di Riposo "A Brandalise" Centro Piastra uffici e servizi	Via Belluno n.28/D, Feltre
5	E.AS	Casa di Riposo "A Brandalise" RSA Alzheimer ex Pensionato	Via Belluno n.28/D, Feltre
6	E.AS	Casa di Riposo "A Brandalise"- Corpo Principale	Via Belluno n.28/D, Feltre
7	E.A	Centro giovani - edificio principale	Via Vittore Dolci, Feltre
8	E.S	Palestra c/o Centro Giovani	Via Vittore Dolci, Feltre
9	E.M	Ecocentro	Via Cavalieri di Vittorio Veneto, Feltre
10	E.M	Ex Area D'Amico - Sala polivalente e Sede di Quartiere	Via Peschiera, Feltre
11	E.M	Ex Colonia Trevigiana in San Paolo	Via Troiol, Feltre
12	E.M	Ex scuola elementare di Pren	Via Pren n.8 Pren
13	E.M	Ex scuola elementare di Villaga	Via Villaga 41 , Villaga
14	E.M	Ex scuola elementare di Lamen	Via Casel, Lamen
15	E.M	Ex scuola elementare di Lasen	Via Boscaia Lasen, Feltre
16	E.M	Ex scuola elementare di Villapaiera	Via Luni 22, Villapaiera
17	E.M	Ex scuola elementare di Zermen	Via Centrale Zermen
18	E.M	Fabbricato ex fratelli Trento	Via Cornelio Castaldi, Feltre
19	E.M	Fabbricato "Ex Vendramini"	Via Cornarotta, Feltre
20	E.M	Fabbricato Villabruna-Umin	Via Vette Villabruna-Umin
21	E.M.	Fabbricato Gruppo Sbandieratori	Via Paradiso n.3, Feltre
22	E.M	Centro Civico di Mugnai	Piazza Mugnai n.5
23	E.S	Impianto sportivo di Mugnai (spogliatoi)	Mugnai
24	E.S	Impianto sportivo Bocciodromo "Vittorio Casarin"	Via Peschiera, Feltre
25	E.S	Impianto sportivo Foro Boario (spogliatoi)	Via Peschiera, Feltre
26	E.S	Casetta magazzino per Sagra c/o Impianto sportivo USD Dynamo Vellai	Via Beato Luigi Guanella, Vellai
27	E.S	Impianto sportivo USD Dynamo Vellai (spogliatoi)	Via Beato Luigi Guanella, Vellai
28	E.S	Impianto sportivo" Zugni Tauro"	Via Luigi Negrelli n.5, Feltre
29	E.M	INPS Feltre	via Padre Giorgio Bovio n.32, Feltre
30	E.I	Istituto professionale di Stato Industria e Artigianato IPIA "Carlo Rizzarda"	Via Martiri della Libertà n.5, Feltre
31	E.M	Ex scuola media Lorenzo Luzzo	Via Luigi Negrelli n.2, Feltre
32	E.I.	Liceo Ginnasio "Panfilo Castaldi"	Via Tofana, Feltre
33	E.M.	Nuovi magazzini comunali e sede LLPP	Via Vignigole n.21, Feltre
34	E.M.	Museo Civico Archeologico (ala est-ovest e custode)	Via Lorenzo Luzzo 23, Feltre
35	E.M.	Galleria Moderna Carlo Rizzardo	Via Paradiso 8, Feltre
36	E.S	PalaFeltre Palazzo del ghiaccio	Località Bosco Drio Le Rive 2, Feltre
37	E.M.	Palazzetti Bovio da Romagno noto come Cingolani sede Ufficio Edilizia SUAP e Commercio	Piazza Vittorio Emanuele II n. 18, Feltre
38	E.M.	Teatro De la Sena	Via Lorenzo Luzzo, Feltre
39	E.M.	Palazzo Pretorio, Sala degli stemmi, sede Municipio	Via de Beccherie, Feltre
40	E.M.	Palazzo Muffoni	Via Mezzaterra n.39, Feltre
41	E.A	Palazzo Tomitano (sede associazione)	Salita Vittore Muffoni n.39, Feltre
42	E.A	Palazzo Zasio - sede ANA e Scuola di Musica	Via Mezzaterra n.11, Feltre
43	E.S.	Palestra e Scuola Media G. Rocca	Via Arnaldo Fusinato, Feltre
44	E.S.	Palestra Vittorino da Feltre	Via Cornelio Castaldi, Feltre
45	E.I.	Scuola Primaria Vittorino da Feltre	Via Cornelio Castaldi n.4, Feltre
46	E.M	Ente Parco Nazionale delle Dolomiti Bellunesi - Villa Binotto	Piazzale Zancanaro n.1 , Feltre
47	E.M.	Sede Polizia locale e Giudice di Pace	Via Giovanni Gaggia, Feltre
48	E.M.	Porta Imperiale sede CAI Feltre	Via Paradiso n.461, Feltre
49	E.M.	Prà del Moro (casa ristoro casetta ricettiva turistica)	Piazzale Prà del Moro Feltre
50	E.I.	Scuola dell' Infanzia di Anzù	Viale Santi Vittorio e Corona Anzu
51	E.I.	Asilo Nido Comunale "Il Maggiociondolo"	Via Ciamon n.3, Feltre
52	E.I.	Scuola dell'Infanzia di Tomo	Via Crosere n.13, Tomo
53	E.I.	Scuola dell'Infanzia Vellai	Via Paolina Celi n.7, Vellai
54	E.I.	Scuola dell'Infanzia Vignui	Via Vignui n.1, Vignui
55	E.I.	Scuola dell'Infanzia Villabruna-Umin	Via Don A. Scopel n.9, Villabruna-Umin
56	E.I.	Scuola Primaria di Farra	Via Boscariz n.38, Feltre
57	E.I.	Scuola Primaria "Orazio Zazio"	Via Scuole 55, Mugnai
58	E.I.	Scuola Primaria di Foen	Via Vallina n.1, Foen
59	E.I.	Scuola Primaria di Nemeggio	Via Nemeggio, Nemeggio
60	E.I.	Scuola Primaria Filippo De Boni	Via San Martino n.2, Villabruna-Umin
61	E.M.	Torre Campanaria	Salita Nicolò Ramponi, Feltre
62	E.M	Torre Orologio (locali ex radio Feltre)	Salita Nicolò Ramponi n.7, Feltre
63	E.M.	Sala Civica Vellai	Vellai
64	E.I.	Biblioteca Comunale di Feltre "Panfilo Castaldi" (Ex Scuderie napoleoniche)	Salita Nicolò Ramponi, Feltre
65	E.M.	Palazzo Bellati-Luciani	Via Mezzaterra, Feltre
66A	E.M	Complesso Ex Caserma "Angelo Zannettelli" Palazzina Comando	Viale Giuseppe Mazzini n.5, Feltre
66B	E.M	Complesso Ex Caserma "Angelo Zannettelli" Palazzina Montiglio, Palazzina Caimi e Salmerie	Viale Giuseppe Mazzini n.5, Feltre
67	E.M	Palazzo Borgasio-Villabruna	Via Lorenzo Luzzo, Feltre
68	E.M	Palazzo Gazzi	Salita Nicolò Ramponi 6, Feltre

LEGENDA

n. Schede Edifici Pubblici

- ⇒ M: edifici pubblici comunali;
- ⇒ I: edifici scolastici e dedicati all'istruzione in genere;
- ⇒ S: edifici ospitanti attività sportive e ludico ricreative;
- ⇒ A: edifici pubblici ospitanti associazioni, ecc.
- ⇒ A.S. edifici ospitanti attività socio-assistenziali

ELENCO SPAZI E PERCORSI PUBBLICI FELTRE (BL)

Nr. Scheda	*Codice Scheda*	*Descrizione*	*Ubicazione*
1	SP.U	Ambito Viale Piave I	Tratto da rotatoria fronte stazione ferroviaria a innesto con Viale Monte Grappa
2A	SP.U	Ambito Viale Piave II	Tratto da fine di via Garibaldi a rotatoria fronte stazione
2B	SP.U	Area a parcheggio fronte stazione ferroviaria	Accesso da Viale Piave
3A	SP.U	Ambito Via Cornelio Castaldi	Tratto da rotatoria fronte stazione a Piazza Antonio Cambruzzi
3B	SP.V	Parco della Rimembranza	Via Cavour
4	SP.U	Ambito Via Antonio Vecellio	Tratto da parcheggio a Piazza Antonio Cambruzzi
5	SP.U	Ambito "Via Garibaldi"	Tratto da Largo Castaldi a Piazza Plebiscito
6	SP.U	Ambito "Piazza Vittorino da Feltre"	Tratto da Piazza Vittorino da Feltre (Piazza Isola)
7	SP.U	Ambito Via Roma	Tratto da innesto in Via Vecellio ad area per il Mercato
8	SP.U	Ambito "Largo Castaldi - Via Roma"	Tratto da Porta Imperiale a innesto con Via Campo Giorgio
9	SP.U	Ambito "Via Campo Giorgio"	Tratto di via Campo Giorgio da Via Roma a Porta Pusteria
10	SP.U	Ambito Via Campo Mosto-Via Francesco Crispi	Tratto da Porta Pusteria a innesto con via Borgo Ruga
11	SP.U	Ambito Via Lorenzo Luzzo	Tratto da Porta Oria a Via Borgo Ruga
12	SP.U	Ambito Via Mezzaterra - Via Lorenzo Luzzo	Tratto da Piazza Filippo De Boni a Porta Oria
13	SP.U	Ambito Via Mezzaterra	Tratto da Porta Imperiale a Piazza Filippo De Boni
14	SP.U	Ambito Via Cornarotta	Tratto da Salita del Corno a Via Torresino da Corte
15	SP.U	Galleria Giulio e Michele Angiolini (ex Galleria Romita)	Via Campo Giorgio, Feltre
16	SP.U	Ambito Via Paradiso	Tratto da Piazzetta della Legna a Via Torresino da Corte
17	SP.U	Ambito Salita Nicolò Ramponi	Da Piazza Maggiore al Castello di Alboino
18	SP.U	Ambito Via Guglielmo Marconi	Tratto da uscita Galleria Angiolini a Viale Achille Gaggia
19	SP.U	Ambito Via Martiri della Libertà	Tratto da innesto con via Marconi a rotatoria Via Campo sportivo
20	SP.U	Ambito Piazza Prà del Vescovo	Parcheggio e Area camper
21	SP.U	Ambito Piazzale Prà del Moro	Piazzale Prà del Moro
22	SP.U.	Ambito Via Achille Gaggia	Tratto da Piazzale Prà Del Moro a innesto con via Bagnols Sur Ceze
23	SP.U	Ambito Padre G. Bovio	Via Padre Giovanni Bovio
24	SP.U	Ambito "Via Bagnols Sur Ceze"	Tratto da rotatoria via campo sportivo a rotatoria Via A.Fusinato
25	SP.U	Ambito "Viale Fusinato - Via Marescalchi"	Tratto da Scuola Media G. Rocca a Via Marescalchi
26	SP.U.	Ambito "Viale Rizzarda"	Tratto da rotatoria Via Campo sportivo a rotatoria Viale Farra"
27	SP.U	Ambito "Viale Farra"	Tratto da rotatoria di Via Rizzarda a sede Centro Giovani
28	SP.U	Ambito "Via Carlo Rizzarda"	Tratto tra le due rotatorie
29	SP.U	Ambito "Viale XIV Agosto 1866"	Tratto da rotatoria fine via Rizzarda a Via del Cimitero
30	SP.U.	Ambito "Via del Cimitero"	Tratto da Monumento ai Caduti a ingresso Cimitero di Feltre
31	SP.C.	Cimitero di Feltre	Via del Cimitero
32	SP.C.	Cimitero di Tomo	Via Col dei Cantrus
33	SP.C.	Cimitero di Mugnai	Via Paterlasca
34	SP.C.	Cimitero di Pren - Vignui	Via Teda n.11
35	SP.C.	Cimitero Villabruna - Umin	Via Vette-Via Enrico Rossi
36	SP.C.	Cimitero Germanico	Via San Paolo
37	SP.U	Ambito "Via Campo sportivo"	Tratto da rotatoria Via Rizzarda a innesto con via Negrelli
38	SP.V	Parco pubblico	Viale Flora
39	SP.C.	Cimitero di Arson	Via Arson
40	SP.C.	Cimitero di Foen	Via Sant'Anna
41	SP.C.	Cimitero di Vellai	Vellai
42	SP.C.	Cimitero di Zermen	Via Tevere
43	SP.C.	Cimitero di Celarda Villapaiera	Villapaiera
44	SP.C.	Cimitero di Anzù	Via Santi Vittorio e Corona
45	SP.C.	Cimitero di Nemeggio	Nemeggio
46	SP.C.	Cimitero di Sanzan	Sanzan
47	SP.U.	Ambito "Via Belluno"	Tratto da Borgo ruga a casa di soggiorno Riposo A. Brandalise

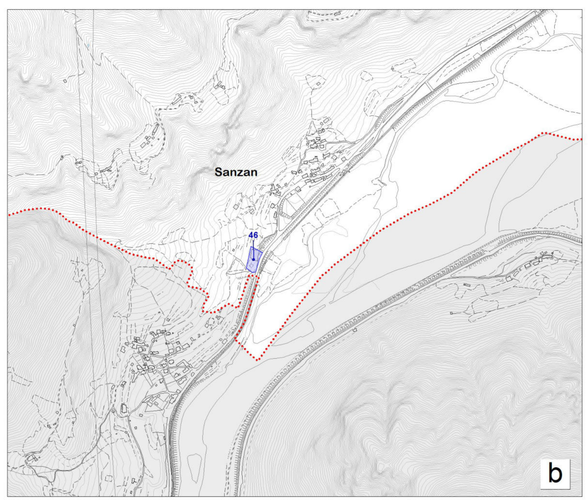

LEGENDA

n. Schede Spazi Pubblici

- ⇒ U: ambiti urbani centrali e piazze;
- ⇒ V aree a parco giardino pubblico ;
- ⇒ C: luoghi di culto e cimiteri.