



# ATTIVITÀ ESTIVE 2026 A FELTRE E DINTORNI



# CIRCUITAZIONI COLLETTIVE

GIUGNO–SETTEMBRE

2026



PROGETTO IDEE AL CENTRO

LABORATORI ESPRESSIVI  
CIRCO SOCIALE / TEATRO FISICO  
& PERFORM-ART

GRATUITO / SU ISCRIZIONE

GIOVANI 14–35 ANNI

Circuitazioni Collettive è una proposta per la fascia 14–35 anni, che nasce dalla volontà di utilizzare le Arti Circensi e il Teatro come strumenti di inclusione sociale, connessione comunitaria e crescita personale.

Tre laboratori condotti da artisti professionisti per cimentarsi in acrobazie, equilibrismo, clownerie, teatro fisico, improvvisazione e arti performative. E trovare, attraverso il linguaggio del corpo, nuove modalità di espressione, partecipazione e cittadinanza attiva.

ARTISTI & PROGRAMMA

## CIRCO PATUF

22–26/6 → Area Pra' del Moro, Feltre

## I 4 ELEMENTI TEATRO

29/7–02/8 → Reset Festival, Setteville

## ARTICULATE COLLECTIVE (UK)

7–12/9 → Dolomiti Hub, Fonzaso



INFO E ISCRIZIONI

[circuitazioni.lab@gmail.com](mailto:circuitazioni.lab@gmail.com)

TUTTI I LABORATORI  
SONO GRATUITI

Su iscrizione, posti limitati

Comuni dell'Ambito Territoriale Sociale VEN\_02 - Feltre - Arsiè, Borgo Valbelluna, Cesiomaggiore, Feltre, Fonzaso, Lamon, Pedavena, San Gregorio nelle Alpi, Santa Giustina, Sedico, Seren del Grappa, Setteville, Sospirolo, Sovramonte. Attività realizzata nell'ambito del Piano Triennale di intervento in materia di politiche giovanili Prendo Spazio - DGR n. 66/2025 DDR n. 36/2025. Piano di intervento "Circuitazioni collettive". Ente titolare del Piano Comune di Feltre ATS VEN\_02. Feltre Progetto "Idee al centro".



REGIONE del VENETO



CITTÀ DI FELTRE



Comune di Fonzaso



Comune di Setteville



Visit Feltre

Dolomiti World Heritage

[www.comune.feltre.bl.it](http://www.comune.feltre.bl.it)  
[www.visitfeltre.info](http://www.visitfeltre.info)

SOGGETTO ORGANIZZATORE	ASD S10	
TITOLO DELL'ATTIVITÀ	CENTRO ESTIVO MARIPOSA	
ETÀ	5/14 anni	
PERIODO E SEDE	<p>Dal 8 GIUGNO al 4 SETTEMBRE Dalle ore 7:30 alle ore 17:30</p> <p>Luogo di svolgimento dell'attività completo di indirizzo <b>Quartiere Regina Margherita 5 Ex Asilo Sanguinazzi</b></p>	
ATTIVITÀ (breve descrizione)	<ul style="list-style-type: none"> <li>✓ Calcio</li> <li>✓ Rugby</li> <li>✓ Pallavolo</li> <li>✓ Ping Pong</li> <li>✓ Judo</li> <li>✓ Atletica</li> <li>✓ Orto</li> <li>✓ Teatro</li> </ul>	<ul style="list-style-type: none"> <li>✓ Inglese</li> <li>✓ Spagnolo</li> <li>✓ Yoga</li> <li>✓ Disegno</li> <li>✓ Musica</li> <li>✓ Origami</li> <li>✓ Piscina</li> <li>✓ Aiuto compiti</li> </ul>
COSTI PER LE FAMIGLIE (a settimana)	<p>Euro 85 per giornata intera Euro 55 per mezza giornata (con eventuali specifiche)</p>	
RIFERIMENTI (Nome, cognome e numero di telefono del referente, indirizzo mail del soggetto organizzatore)	<p>Bonuccia 3406170958 Saverio 3280045385 trizios@inwind.it</p>	
ISCRIZIONI (dove e quando)	Ai numeri sopra	
ALTRE INFORMAZIONI UTILI		

**CENTRO  
ESTIVO**

# Mariposa

**A FELTRE BL**

**DALL' 8 GIUGNO AL 4 SETTEMBRE 2026**

**EX ASILO SANGUINAZZI**

**QUARTIERE REGINA MARGHERITA 5**



**Compiti  
Vacanze**

Escursioni  
e passeggiate  
con picnic

**LABORATORI  
CREATIVI**

**PISCINA**



**Teatro e  
Laboratorio  
Musicale**

**Multisport**

Calcio - Pallavolo  
Atletica - Rugby  
Ping Pong

**Yoga**



**ORTO**

  
**INGLESE E  
SPAGNOLO**

**Judo**



**LA MAGGIOR  
PARTE DELLE ATTIVITÀ  
SI SVOLGERANNO  
ALL'APERTO**



**SPORT  
E SALUTE**  
ITALIA

**PER INFORMAZIONI 3406170958 - 32800453855**

**CENTRO  
ESTIVO**

# Mariposa

**A FELTRE BL**

**EX ASILO SANGUINAZZI**

**QUARTIERE REGINA MARGHERITA 5**

**PER BAMBINI E RAGAZZI  
DA 5 A 14 ANNI**

DAL LUNEDÌ AL VENERDÌ  
CON ORARIO **7.30 / 17.30**

**QUOTA: 85€ A SETTIMANA**

COMPRESIVA DI PRANZI,  
2 MERENDE, UN OMAGGIO E ASSICRAZIONE

QUOTA ASSOCIATIVA UNICA: € 5,00  
SCONTO € 10,00 per i fratelli



Per info e iscrizioni:

**Bonuccia**

**3406170958**

**Saverio**

**3280045385**



**Piscina**

ATTIVITÀ FACOLTATIVA

**Compiti  
Vacanze**

Escursioni  
e pic-nic

**Yoga**

**Teatro  
Laboratorio  
Musicale**

CON GLI INSEGNANTI DELLA  
BANDA "CITTÀ DI FELTRE"

**Caccia  
al Tesoro**

**MULTISPORT  
CALCIO  
PALLAVOLO  
ATLETICA RUGBY  
JUDO PING PONG  
CON ESPERTI  
DEL SETTORE**



**INGLESE E  
SPAGNOLO**



SOGGETTO ORGANIZZATORE	CALVARY CHAPEL FELTRE
TITOLO DELL'ATTIVITÀ	NORTH GREY 2026
ETÀ	6/12 anni
PERIODO E SEDE	Dal 15 AL 19 GIUGNO Dalle ore 8:00 alle ore 14:30  Luogo di svolgimento dell'attività completo di indirizzo <b>via G. B. Scita n. 4</b>
ATTIVITÀ (breve descrizione)	<ul style="list-style-type: none"> <li>✓ <b>Giochi</b></li> <li>✓ <b>Lavoretti</b></li> <li>✓ <b>Canzoni</b></li> <li>✓ <b>Lezioni di inglese con madrelingua</b></li> <li>✓ <b>Storie della Bibbia</b></li> <li>✓ <b>Animazione</b></li> </ul>
COSTI PER LE FAMIGLIE (a settimana)	Gratuito. Solo euro 10 per la maglietta
RIFERIMENTI (Nome, cognome e numero di telefono del referente, indirizzo mail del soggetto organizzatore)	Jenna Wirshing 389 5566295
ISCRIZIONI (dove e quando)	On line entro il 1° giugno 2026 Link nel volantino
ALTRE INFORMAZIONI UTILI	

Calvary Chapel Feltre



**ETÀ**  
**6-12**

# **NORTH**

## **GREST**

**15 - 19 GIUGNO**

08:00-14:30 ogni giorno

**TUTTO  
GRATIS**

Si paga solo il prezzo della maglietta

**Giochi | Lavoretti | Canzoni |  
Lezioni d'Inglese | Storie della Bibbia**

# CALVARY CHAPEL FELTRE

CON IL PATROCINIO DELLA CITTÀ DI FELTRE



CITTÀ DI FELTRE



## POSTI LIMITATI!



PER ISCRIVERSI SCANSIONA  
IL QR ENTRO IL 1 GIUGNO

[CALVARYCHAPELFELTRE@GMAIL.COM](mailto:CALVARYCHAPELFELTRE@GMAIL.COM)

SOGGETTO ORGANIZZATORE	FELTRE BIKE TOUR ASD
TITOLO DELL'ATTIVITÀ	MOUNTAIN BIKE – AVVIAMENTO – AVANZATO - DH
ETÀ	DAI 2 AI 16 ANNI
PERIODO E SEDE	Dal 01/04 al 30/09 Dalle ore 17:00 alle ore 18:30  Luogo di svolgimento dell'attività: Ritrovo presso Prà del Moro Feltre
ATTIVITÀ (breve descrizione)	✓ Corsi mountain bike per bambini e ragazzi con maestri certificati
COSTI PER LE FAMIGLIE mensile	Euro 70,00 per 1 volta settimana Euro 110 per 2 volte settimana Sono necessari casco e bicicletta
RIFERIMENTI (Nome, cognome e numero di telefono del referente, indirizzo mail del soggetto organizzatore)	Alberto Glicidio <a href="mailto:info@feltrebiketour.it">info@feltrebiketour.it</a> +39 3291826173
ISCRIZIONI (dove e quando)	On-line <a href="https://gestionale.assofacile.it/sito_web/feltrebiketour">https://gestionale.assofacile.it/sito_web/feltrebiketour</a>
ALTRE INFORMAZIONI UTILI	I nostri corsi di mountain bike per bambini si svolgono interamente all'aria aperta, su veri sentieri immersi nella natura. Non una semplice pista chiusa, ma percorsi diversi e divertenti per imparare tecnica, equilibrio e sicurezza vivendo ogni uscita come una piccola avventura.

SOGGETTO ORGANIZZATORE	LE LINGUE NEL MONDO
TITOLO DELL'ATTIVITÀ	CAMP D'ÉTÉ – ECOLE BUISSONNIÈRE
ETÀ	12/17 anni
PERIODO E SEDE	<p>Dal 24 al 28 agosto 2026 Dalle ore 9.00 alle ore 15.00</p> <p>Presso il Liceo Dal Piaz Via Tofana, 8 Feltre</p>
ATTIVITÀ (breve descrizione)	<p><b>Obiettivi del progetto:</b> uso costante della lingua francese in modo creativo, tenuto da madrelingua provenienti direttamente dalla Francia, anche parte di una compagnia teatrale partner con la quale abbiamo in atto il progetto di Théâtre de France da 16 anni.</p> <p><b>Projet:</b> <i>L'École Buissonnière</i> è un Camp d'été in lingua francese dove i ragazzi saranno seguiti in piccoli gruppi da animatori/attori della Compagnie Teatrale francese Plein Vent, partner storico di Le Lingue nel Mondo, in attività di interazione teatrale, improvvisazione, gioco, abilità manuale, canzoni, sport. Arricchimento lessicale, pronuncia e spontaneità <i>à l'ora!</i> <u>A richiesta</u> ci sarà la realizzazione di una pièce teatrale en FLE, seguita in tutte le sue fasi: <i>rédaction des textes, répétition, activité pour devenir des acteurs, construction des décors, des costumes et des affiches. Toutes les étapes pour la construction d'une pièce.</i></p> <p><b>Semaine:</b> dal lunedì al venerdì, 5 giorni la settimana, orario da concordare <u>con un minimo di 6 ore giornaliere.</u></p> <p><b>Staff du Camp d'été:</b> <i>L'École Buissonnière</i> è un progetto che vede la presenza di animatori/attori francesi della compagnia teatrale Plein Vent e di altri collaboratori madrelingua.</p> <p><b>Groupes:</b> ogni Animateur segue ca 14 studenti, divisi per livello e età. <i>L'École Buissonnière</i> è destinata alla secondaria di 1° e di 2° grado. Sarà una scelta della scuola decidere la fascia di età. A volte questo camp viene destinato al <u>Biennio e ai futuri potenziali studenti</u> che terminano il ciclo della sec. di 1° grado. Nulla vieta di proporlo anche <u>agli studenti del triennio</u>, per loro ci saranno attività adatte al livello, anche in vista di scelte future. Il Camp d'été ha anche un <u>scopo orientativo</u> in quanto le attività svolte vanno dai giochi e animazioni al teatro fino all'uso e creazione di video e - per i livelli più alti - anche all'Art Oratoire mettendo lo studente nella situazione di poter comprendere le</p>

	<p>proprie potenzialità e aspirazioni.</p> <p><b>Nombre des participants:</b> min 36 per poter attivare <i>L'École Buissonnière</i> (3 animateurs, 3 groupes).</p>
<p><b>COSTI PER LE FAMIGLIE</b> (a settimana)</p>	<p>Euro 220 quota corso Euro 30 quota associativa</p>
<p><b>RIFERIMENTI</b> (Nome, cognome e numero di telefono del referente, indirizzo mail del soggetto organizzatore)</p>	<p><b>LE LINGUE NEL MONDO</b> Centro Linguistico Culturale • Via Nuova Erto, 70 Polpet • 32014 Ponte nelle Alpi (BL) tel. 0437 99453 - fax 0437 989613 • P.IVA e Cod. Fisc. 01058160258 <a href="http://www.lelinguenelmondo.it">www.lelinguenelmondo.it</a> • <a href="mailto:info@lelinguenelmondo.it">info@lelinguenelmondo.it</a></p>
<p><b>ISCRIZIONI</b> (dove e quando)</p>	<p>Presso Le Lingue nel Mondo <a href="mailto:info@lelinguenelmondo.com">info@lelinguenelmondo.com</a></p>
<p><b>ALTRE INFORMAZIONI UTILI</b></p>	<p>Dirige il camp in lingua francese la prof.ssa Eliana Zanin In collaborazione con il Liceo Dal Piaz e con la Federazione delle Alliances Françaises in Italia</p>

# CAMP D'É T É



# É COLE BUISSONNIÈRE

# FELTRE



CITTÀ DI FELTRE  
Con il Patrocinio del Comune di Feltre



PRESSO IL LICEO DAL PIAZ

VIA TOFANA, 8  
DALLA 2A MEDIA ALLA 3A SUPERIORE

DAL 24 AL 28 AGOSTO 2026

DIRECTEUR DU CAMP  
PROF.SSA ELIANA ZANIN

LE LINGUE NEL MONDO

Ponte nelle Alpi (BL) 0437/99453 [info@lelinguelmondo.it](mailto:info@lelinguelmondo.it)



Alliance Française  
Federazione d'Italia



LE LINGUE  
NEL MONDO

Centro Linguistico Culturale



SOGGETTO ORGANIZZATORE	SCUOLA INFANZIA "MADONNA DI LOURDES" FOEN
TITOLO DELL'ATTIVITÀ	L'ARCA DI NOÈ
ETÀ	DAI 3 AI 6 ANNI
PERIODO E SEDE	Dal 06/07 al 31/07 Dalle ore 7:30 alle ore 16:00  Luogo di svolgimento dell'attività: Scuola dell'Infanzia Madonna di Lourdes, via degli Alpini n. 5 – Foen - Feltre
ATTIVITÀ (breve descrizione)	<ul style="list-style-type: none"> <li>✓ Laboratori di cucina</li> <li>✓ Laboratori creativi</li> <li>✓ Laboratori di lettura</li> <li>✓ Visita associazione cinofila</li> <li>✓ .....</li> </ul>
COSTI PER LE FAMIGLIE (a settimana)	Euro 70,00 per tempo normale Euro 80,00 per tempo prolungato
RIFERIMENTI (Nome, cognome e numero di telefono del referente, indirizzo mail del soggetto organizzatore)	LAZZAROTTO MILENA cell 378/0925141 asilofoen@libero.it
ISCRIZIONI (dove e quando)	Presso la scuola dell' Infanzia entro il 31/05/26
ALTRE INFORMAZIONI UTILI	

# FELTRE 2026 CAMP MULTISPORT

IMPIANTI SPORTIVI MUGNAI

DALL' 8 GIUGNO AL 3 LUGLIO

DALLE 7.30 ALLE 17.00

## TANTO SPORT

LINGUE STRANIERE



### COSTI PARTECIPAZIONE (SETTIMANALI)

90€ GIORNATA / 30€ PRANZO

70€ MEZZA GIORNATA / 30€ PRANZO

SERVIZIO NAVETTA 10 €

- PONTE SERRA
- FONZASO
- BUSCHE
- FELTRE

✉ [info@juventinacalcio.it](mailto:info@juventinacalcio.it)

📷 [j.m.feltre\\_calcio](https://www.instagram.com/j.m.feltre_calcio/) / [feltre.volley](https://www.instagram.com/feltre.volley/)

 **ECOSTUDIO**  
AMBIENTE  
AL TUO FIANCO DAL 1995



PER RAGAZZE E RAGAZZI NATI DAL 2012 AL 2021

# PROGRAMMAZIONE

7.30 - 9.00 ACCOGLIENZA

9.00 - 12.00 ATTIVITÀ MATTUTINE

12.00 - 14.00 PRANZO

14.00 - 15.00 TREKKING

15.00 - 17.00 ATTIVITÀ/LINGUE

## ATTIVITÀ

CALCIO 

PALLAVOLO 

TREKKING 



TENNIS



ATLETICA

## DOCUMENTAZIONE

MINORI DI 12 ANNI › CERTIFICATO MEDICO PER ATTIVITÀ SPORTIVA NON AGONISTICA RILASCIATO DAL PROPRIO MEDICO CURANTE.

12+ ANNI › CERTIFICATO MEDICO PER ATTIVITÀ AGONISTICA.

INFO

ISCRIZIONI: 3386003326

ATTIVITÀ: 3478313835



• GIUGNO (SETT. 1-2-3)

• DALL' 8 AL 12

• DALL' 15 AL 19

• DAL 22 AL 26

• LUGLIO (SETT. 4)

• DAL 29 AL 03

ISCRIZIONE OGNI MARTEDÌ 17:00-18:30, SEGRETERIA CAMPO MUGNAI

<p style="text-align: center;"><b>SOGGETTO ORGANIZZATORE</b></p>	<p style="text-align: center;"><b>Associazione APS La Quercia per la pedagogia steineriana</b></p>
<p style="text-align: center;"><b>TITOLO DELL'ATTIVITÀ</b></p>	<p style="text-align: center;"><b>ATTIVITA' PER BAMBINI E RAGAZZI ISPIRATE ALLA PEDAGOGIA STEINERIANA</b>  a contatto con la natura, tra gioco, creatività e meraviglia!</p>
<p style="text-align: center;"><b>ETÀ</b></p>	<p style="text-align: center;"><b>DAI 3 AI 12 ANNI</b></p>
<p style="text-align: center;"><b>PERIODO E SEDE</b></p>	<p style="text-align: center;">Dal 29 giugno al 31 luglio 2026 Dalle ore 7.30 / 8.00 alle ore 14.00 o 16.00 Dal lunedì al venerdì</p> <p style="text-align: center;">Luogo di svolgimento dell'attività <b>ASSOCIAZIONE LA QUERCIA PER LA PEDAGOGIA STEINERIANA</b> VIA VECELLIO 39 32034 NORCEN DI PEDAVERA (BL) (ex colonia San Marco)</p>
<p style="text-align: center;"><b>ATTIVITÀ (breve descrizione)</b></p>	<ul style="list-style-type: none"> <li>✓ Giochi e Laboratori con materiali naturali</li> <li>✓ Laboratori di modellaggio con argilla e cera d'api</li> <li>✓ Passeggiate nei boschi alla scoperta dei segreti del territorio</li> <li>✓ Laboratori manuali: pittura, legno e lana cardata</li> <li>✓ Cucina creativa</li> <li>✓ Attività teatrali e musicali</li> <li>✓ Gioco libero all'aperto per stimolare immaginazione e relazioni.</li> </ul>
<p style="text-align: center;"><b>COSTI PER LE FAMIGLIE (a settimana)</b></p>	<p style="text-align: center;">Euro 85 a settimana (senza pranzo) Euro 110 a settimana (con pranzo)</p> <p style="text-align: center;">Quota associativa e assicurazione incluse. Agevolazioni previste per più fratelli e sorelle nella stessa settimana</p>
<p style="text-align: center;"><b>RIFERIMENTI</b></p> <p>(Nome, cognome e numero di telefono del referente, indirizzo mail del soggetto organizzatore)</p>	<p style="text-align: center;"><b>MONICA SACCOL</b></p> <p style="text-align: center;">E-mail <a href="mailto:laquerciafeltre@gmail.com">laquerciafeltre@gmail.com</a> Contatto telefonico (cellulare) 388 937 8969</p>

	<p>ACCOUNT Facebook : Associazione la Quercia, per la pedagogia steineriana</p> <p><a href="https://www.facebook.com/laQuerciaFeltre/?locale=it">https://www.facebook.com/laQuerciaFeltre/?locale=it</a> IT</p>
<p>ISCRIZIONI (dove e quando)</p>	<p>ISCRIZIONI APERTE TRAMITE CONTATTO TELEFONICO 388 937 8969 o via email <a href="mailto:laquerciafeltre@gmail.com">laquerciafeltre@gmail.com</a></p>
<p>ALTRE INFORMAZIONI UTILI</p>	<p>L'Associazione di Promozione Sociale "La Quercia, per la pedagogia steineriana" con sede legale a Norcen di Pedavena, si è costituita formalmente nel 2014, ma affonda le sue radici nel 2005 quando un gruppo di famiglie volle fortemente l'apertura di un gruppo giochi di ispirazione steineriana, rivolto alla fascia d'età 3-7 anni, nel territorio feltrino. Negli anni le attività promosse dall'Associazione hanno avuto risonanza, riconoscimenti e apprezzamenti, tanto da giungere alla situazione odierna che vede la continuità di due progettualità:</p> <ul style="list-style-type: none"> <li>· il Progetto "Il Bucaneve", ovvero un gruppo giochi per bambini della fascia d'età 3-6 anni;</li> <li>· il Progetto "La Stella di Martino", ovvero un gruppo di bambini/ragazzi della fascia d'età 7-14 anni che svolgono attività scolastica, in collaborazione con i vari istituti comprensivi di riferimento, in regime di educazione parentale, come previsto dall'art.23 D. Lgs 62/2017.</li> </ul> <p>L'associazione "La Quercia", inoltre, negli anni ha dato vita a molte attività laboratoriali, manuali e artistiche rivolte a bambini e adulti, nonché attività di formazione, conferenze, convegni, workshop e Centri Estivi.</p>

# Attività per BAMBINI e RAGAZZI ESTATE 2026

ASSOCIAZIONE  
LA QUERCIA



Associazione Aps la Quercia per la Pedagogia Steineriana



UN'OCCASIONE PREZIOSA PER VIVERE GIORNATE ALL'ARIA APERTA E SPERIMENTARE ATTIVITÀ CHE NUTRONO LE MANI, LA MENTE E IL CUORE NEL RISPETTO DEI RITMI DI CIASCUNO.

## LE ATTIVITA' PROPOSTE:

- Giochi e laboratori con materiali naturali.
- Laboratori di modellaggio con argilla e cera d'api.
- Passeggiate nei boschi alla scoperta dei segreti del territorio.
- Laboratori manuali: pittura, legno e lana cardata.
- Cucina creativa.
- Attività teatrali e musicali.
- Tanto gioco libero all'aperto per stimolare immaginazione e relazioni.

## Giugno e Luglio DAI 3 AI 12 ANNI DAL LUNEDÌ AL VENERDÌ

Un'estate a contatto con la natura,  
tra gioco, creatività e meraviglia!

### ORARI:

- DALLE 7:30/8:00 ALLE 12:30 - SENZA PRANZO
- DALLE 7:30/8:00 ALLE 14:00 - CON PRANZO  
(POSSIBILITA' DI PROLUNGAMENTO FINO ALLE 16:00)

### DATE GIUGNO E LUGLIO:

- 1° SETTIMANA DAL 29 GIUGNO AL 3 LUGLIO
- 2° SETTIMANA DAL 6 LUGLIO AL 10 LUGLIO
- 3° SETTIMANA DAL 13 LUGLIO AL 17 LUGLIO
- 4° SETTIMANA DAL 20 LUGLIO AL 24 LUGLIO
- 5° SETTIMANA DAL 27 LUGLIO AL 31 LUGLIO

### QUOTA DI PARTECIPAZIONE:

- € 85,00 a settimana - senza pranzo
- € 110,00 a settimana - con pranzo

Quota associativa e assicurazione incluse.  
Sono previste agevolazioni per più fratelli e sorelle nella stessa settimana.

### DOVE:

PRESSO ASSOCIAZIONE APS LA QUERCIA  
per la Pedagogia Steineriana  
Immersi nel verde delle colline di  
NORCEN in VIA VECELLIO, 39 PEDAVENA (BL)  
(EX COLONIA SAN MARCO)

Uno spazio ampio, sicuro e circondato dalla natura.



### PER ISCRIZIONI E MAGGIORI INFORMAZIONI:

Tel. 388.9378969 - Segreteria

WhatsApp. 349.8850800 - Lucia

E-mail [laquerciafeltre@gmail.com](mailto:laquerciafeltre@gmail.com)



**Mazarol Società Cooperativa**



**CAMPO ESTIVO MAZAROL 2026**  
**a MALGA PIANEZZE di VALMOREL - Limana (BL)**  
*nella dolce natura della Sinistra Piave Bellunese*  
*con panorama unico su Valbelluna e Dolomiti UNESCO*

Settimana proposta:

**DA DOMENICA 28 GIUGNO A SABATO 04 LUGLIO 2026**  
**per bambine e bambini tra 7 e 11 anni.**

**GUIDE:** gli animatori-educatori sono le Guide naturalistico-ambientali Mazarol, con certificazione per escursionismo e educazione ambientale sia da parte dell'Ente Parco Nazionale Dolomiti Bellunesi, sia di Veneto Agricoltura. Le Guide Mazarol sono Socie AIGAE (Associazione Italiana Guide Ambientali Escursionistiche), professionisti esperti di educazione ambientale, escursionismo, animazioni ludico-didattiche e attività educative con bambini e ragazzi. Nell'organizzazione siamo supportati dall'**Agenzia Viaggi e Tour Operator "Alpinia Itinera" di Santa Giustina** Tutte le attività hanno assicurazione RCT con l'Assicurazione Amissima di Feltre.

**COSTO: €410 tutto compreso-all inclusive!** La quota è comprensiva delle attività organizzate dalle Guide Mazarol, dei materiali didattici forniti, della segreteria logistico-organizzativa, dell'assicurazione RCT, di vitto e alloggio presso la struttura. Viene **GARANTITO SUPER-SCONTO per i bimbi che hanno già partecipato a Campi Estivi Mazarol, per fratelli-sorelle-cugini-amici!**

**CONFERMA ADESIONE:** per confermare al 100% l'adesione alla settimana di Campo, occorre compilare e inviarci via mail il **modulo ALLEGATO1**. Seguirà la conferma da parte della segreteria Mazarol con l'invio dei dati bancari (IBAN) per il versamento con bonifico di tutta la quota di partecipazione che vale come adesione definitiva.

**RINUNCIA:** l'eventuale rinuncia alla partecipazione al Campo Mazarol comporta il costo di 100 euro trattenuti come costo-caparra e la restituzione della restante cifra.

**NON COMPLETAMENTO DELLA SETTIMANA:** nel caso i genitori acconsentissero che il loro figlio lasciasse, per validi motivi di salute o personali, il Campo Mazarol prima dello scadere della settimana, sarà trattenuto il costo dei giorni effettivi trascorsi e restituita la parte di cifra corrispondente alle giornate non effettuate.

**NUMERO DI POSTI DISPONIBILI PER IL CAMPO:** 20 max.

**DOVE SI SVOLGE IL CAMPO AVVENTURA MAZAROL?** Il Campo Avventura Mazarol si svolge nelle dolci colline di Valmorel, tra boschi, prati e dolci cime erbose delle Prealpi Bellunesi, che separano la Valbelluna dalla pianura veneta.

I luoghi, con tanti bei sentieri facili da percorrere, consentono escursioni, passeggiate e scoperte naturalistiche notevoli, in un territorio poco conosciuto ai più dove è possibile incontrare animali, piante e tanti altri elementi naturali tipici della montagna. Una caratteristica speciale di questi ambienti è la ricchissima varietà di fiori, la maggior parte rari e protetti, un vero giardino botanico selvatico da scoprire assieme. Si passerà la settimana anche ad ascoltare e vivere magiche leggende delle nostre montagne, e alla ricerca di tutti quei piccoli animali che popolano i prati e le colline e che arricchiscono, con le loro strane forme e colori, la fantasia della biodiversità. Nelle dolci colline e montagne dei dintorni da qualche anno sono tornati spontaneamente animali protetti e molto importanti per la biodiversità naturale, come lupi e gatti selvatici, vere eccellenze da un punto di vista naturale e per l'equilibrio degli ecosistemi. Scopriremo le loro tracce e la vita di tutti gli animali grandi e piccoli che popolano questi ambienti così ricchi e importanti. La sera, ammireremo le stelle anche assieme ad esperti astrofili. Nei pressi sono presenti anche diverse malghe riattivate in questi ultimi anni dal Comune di Limana, che arricchiranno il nostro soggiorno con le attività tradizionali e i tanti sapori dei mestieri di montagna.

In più, le Guide Mazarol favoriranno la socializzazione tra i partecipanti, attraverso giochi all'aria aperta, laboratori didattici, passeggiate e attività di condivisione. Si rafforzeranno i gesti sostenibili e amici dell'ambiente, come la raccolta differenziata e l'educazione alimentare, il rispetto di tutte le forme della natura e la voglia di vivere assieme una settimana di vacanza indimenticabile!

#### **Sede CAMPO ESTIVO MAZAROL: MALGA PIANEZZE di Valmorel (Limana, BL)**

Le attività si svolgeranno presso Malga Pianezze, situata a 1.017 metri di quota nel comune di Limana (BL), nei pressi della località Valmorel. La struttura, un'ex malga ristrutturata dal Comune di Limana che ne è anche il proprietario, è inserita in un'ampia radura tra i boschi, con tanti sentieri e percorsi per scoprire i territori nei dintorni. Vicino a Malga Pianezze, inoltre, sono attive d'estate diverse malghe comunali, dove pascolano mucche, cavalli e asini, e si producono formaggi e altri prodotti tipici dell'alpeggio.

Il Comune di Limana garantirà sanificazione per l'inizio della settimana di Campo.

La struttura, utilizzata da diversi anni per soggiorni verdi da gruppi scout, turisti e scolaresche, è fornita di tutto il necessario per il soggiorno (luce, acqua, gas, etc.), immersi nella tranquillità della montagna bellunese.

La struttura dispone di camere con comodi letti a castello, confortevoli materassi e cuscini; servizi igienici con docce; cucina attrezzata e sala da pranzo con caminetto e un grandissimo prato intorno per giochi e attività.

Oltre al necessario rispetto per la struttura e per le attrezzature della Casa ai ragazzi verrà chiesto di collaborare a piccole mansioni di pulizia e ordine del posto letto, dei servizi e per i pasti. La cucina e la preparazione dei pasti saranno gestite dalle Guide Mazarol; saranno somministrati pasti semplici, vari, non troppo conditi, con ingredienti locali e di stagione. La vita della Casa si basa sulle regole dello sviluppo sostenibile: risparmio dell'acqua, rispetto del cibo, raccolta differenziata dei rifiuti, compostaggio della frazione organica.

Saranno presenti 4 Guide in collaborazione col custode della struttura. Tutte le attività sono svolte in collaborazione con l'Agenzia Viaggi "Alpinia Itinera" di Santa Giustina (BL).

#### **COME RAGGIUNGERE MALGA PIANEZZE**

È raggiungibile in auto o in pullman con lunghezza max di 10m.

**PER CHI ARRIVA DALL'AUTOSTRADA VENEZIA – BELLUNO:** uscire a Belluno e seguire le indicazioni per Belluno. Qui, proseguire per Limana e, arrivati alla rotonda di Limana, svoltare per entrare a Limana Capoluogo. Svoltare a sinistra dopo 100 metri in direzione Giaon – Valmorel e proseguire per 9 km sempre in direzione Valmorel. Giunti a Valmorel, proseguire a destra in direzione Melere per 500 m, finché si trova una strada a sinistra con i cartelli che indicano "Malga Pianezze – Le Malghe". Proseguire lungo questa strada asfaltata sempre in direzione "Le Malghe" per un km e mezzo, finché si arriva al parcheggio di Malga Pianezze (45 minuti dal casello di Belluno).

**PER CHI ARRIVA DA TREVISO-MONTEBELLUNA:** percorrere la statale feltrina, dopo Alano di Piave seguire le indicazioni per Belluno. Prima di Busche, seguire le indicazioni per Lentiai e Belluno e proseguire per 20 km fino alla rotonda che indica, con svolta a destra, Limana Capoluogo. Svoltare a sinistra dopo 100 metri in direzione Giaon – Valmorel e proseguire per 9 km sempre in direzione Valmorel. Giunti a Valmorel, proseguire a destra in direzione Melere per 500 m, finché si trova una strada a sinistra con i cartelli che indicano "Malga Pianezze – Le Malghe". Proseguire lungo questa strada asfaltata sempre in direzione "Le Malghe" per un km e mezzo, finché si arriva al parcheggio di Malga Pianezze (1,30 ore da Montebelluna).

#### **GIORNI E ORARI DEL CAMPO MAZAROL**

**1°GIORNO (domenica):** ritrovo con le Guide nel parcheggio di Malga Pianezze alle ore 15.00. I genitori (o un adulto da questi delegato) accompagneranno personalmente i ragazzi il giorno di inizio del Campo, per poi ritornare a prenderli l'ultimo giorno.

**7° E ULTIMO GIORNO (sabato):** ritrovo delle Guide e i ragazzi nel grande parcheggio di Malga Pianezze alle ore 11.30. Faremo festa tutti assieme raccontandoci la settimana trascorsa e le tante scoperte e attività fatte. L'attività si concluderà alle 13.00 max.

**ORARI GIORNALIERI DEL CAMPO:** ogni giorno le attività cominceranno di prima mattina e proseguiranno fino a sera. Le escursioni e le passeggiate naturalistiche saranno opportunamente alternate alle fasi di riposo, di attività ludico-pratiche e di gioco all'aria aperta, avendo come obiettivo di far trascorrere a tutti giorni di divertimento e vacanza in compagnia, senza stancarsi troppo o sentirsi ancora a scuola. Si potranno anche organizzare brevi passeggiate notturne nei dintorni della struttura del Campo, per scoprire, muniti di pila,

l'ambiente di notte. In generale, dalle ore 22.00 verrà chiesto il silenzio nel rispetto dei ritmi di vita della natura e della vita in montagna.

### **NOTE VALIDE PER IL CAMPO AVVENTURA MAZAROL**

**Fotografie:** durante il Campo Avventura, le Guide scatteranno foto digitali del gruppo (SEMPRE senza riconoscibilità diretta dei partecipanti) che testimonieranno le attività e le scoperte effettuate durante la settimana. Le foto potranno essere utilizzate dalla Cooperativa Mazarol anche nel proprio sito web e nel materiale promozionale futuro della Cooperativa. I Genitori che non gradissero che le foto fossero utilizzate per ciò, dovranno comunicarlo il primo giorno alle Guide presenti al Campo Avventura segnalandolo nel modulo di adesione. A fine Campo, invieremo via posta a tutti una penna USB con le foto più belle del Campo Mazarol.

**Assicurazione:** la Cooperativa Mazarol ha stipulato assicurazione RCT con la "Amissima" di Feltre (BL) che copre tutte le attività svolte dai suoi Operatori.

**Allontanamento:** nel caso un ragazzo causasse danni gravi a se stesso o agli altri e si rilevasse l'impossibilità, da parte delle Guide, di porre limite a ciò e di salvaguardarne l'incolumità, il ragazzo sarà allontanato prima dello scadere dal Campo tramite comunicazione tempestiva ai genitori, che dovranno provvedere, quanto prima, a venire a prenderlo. Anche in questo caso, saranno fatturati solo i giorni effettivamente trascorsi nel Campo.

**Zecche:** tutti i territori montani sono da sempre habitat delle zecche. Negli ultimi decenni, la cessazione della maggior parte delle attività agro-silvo-pastorali (sfalcio prati e cura del territorio), ha favorito la diffusione in zone più ampie delle zecche, che si nutrono succhiando il sangue di diversi animali, compreso l'uomo.

Nei percorsi che le Guide proporranno durante i Campi si cercherà di limitare il più possibile l'incontro con le zecche, evitando passaggio in erba alta e zone troppo selvatiche. Tutti i giorni i partecipanti saranno controllati dalle Guide Mazarol e, nel caso di presenza di zecche, saranno tolte delicatamente.

In generale, per evitare l'attacco, consigliamo di indossare sempre pantaloni lunghi e di non sedersi a terra; gli spray anti - zecche in vendita in farmacia non sono garanzia totale che non si verrà attaccati, e possono causare reazioni allergiche o irritazioni locali. Una percentuale di rischio di incontrare e subire l'attacco resta, e, nel caso ciò avvenisse comunque, preghiamo di non preoccuparsi troppo e di seguire queste indicazioni: rientrate a casa dopo il Campo, cambiarsi i vestiti e metterli a lavare in lavatrice; lavarsi, controllando in tutto il corpo attentamente; questo anche il giorno seguente, in quanto le zecche girano un po' lungo il corpo prima di attaccarsi. Una zecca attaccata si riconosce perché si vede una pallina nera o marrone scura di pochi millimetri di diametro che, in corrispondenza della pelle, ha alcune zampette (otto in totale) che sporgono (sono simili, anche se molto più piccole, a quelle che troviamo sul nostro cane o il nostro gatto); al tatto, si sente un piccolo rilievo. Attenzione a non confonderle con nei o efelidi della pelle.

Se rimossa entro 24 ore, è poco probabile che la zecca trasmetta germi patogeni. Per i minorenni e per chi non è capace, o se la zecca si trova in un posto scomodo per operare: consigliamo di recarsi dal proprio medico di base che la toglierà con perizia. Per chi sa già come si fa: ricordiamo che non va strappata via.

Se si avrà operato correttamente, la zecca si staccherà e basterà disinfettare il punto dove era attaccata. Controllare per almeno un mese il punto, in caso si notassero macchie o irritazioni, consultare il proprio medico di base.

**Salute e sicurezza:** le famiglie dovranno segnalare per iscritto eventuali allergie, intolleranze alimentari, farmaci da prendere o da avere al seguito, o quant'altro riguardi la salute e sicurezza del ragazzo, in modo da renderne più sicura e agevole la partecipazione al Campo. Le informazioni andranno scritte nel **modulo ALLEGATO2** che andrà consegnato debitamente compilato alle Guide Mazarol il 1°giorno del Campo. Tutte queste informazioni saranno utilizzate con la massima riservatezza secondo i canoni della legge sulla privacy, unicamente in caso di necessità e per evitare disagi al ragazzo durante lo svolgimento del Campo. L'ultimo giorno del Campo, il foglio sarà riconsegnato alle Famiglie e i dati non saranno conservati in alcun modo dalla Cooperativa Mazarol, in quanto si tratta di dati sensibili privati.

Nel caso di incidente, malessere o altri aspetti che riguardino la salute del partecipante, i primi ad essere contattati saranno i famigliari (avranno inserito nei moduli di adesione tutti i recapiti d'emergenza) che decideranno il modo in cui vogliono risolvere il problema. In caso di incidente con emergenza, sarà prima di tutto chiamato il 118 e poi avvisata la famiglia, per evidente priorità nell'intervento. Nel caso dovessero essere

somministrati farmaci al partecipante, sarà richiesta l'autorizzazione della famiglia e del medico curante (i cui recapiti dovranno essere forniti). La nostra esperienza, per fortuna, non ha fin'ora avuto casi gravi, ma siamo pronti ad attivare chi ha la competenza per agire anche nei casi più difficili: il 118, il servizio del Soccorso Alpino in elicottero o la Guardia Medica.

Le attività si svolgeranno sempre sotto la direzione delle Guide e saranno calibrate in modo da non richiedere particolare allenamento o sforzo fisico ai partecipanti. Le Guide avranno in dotazione un kit per il primo soccorso (disinfettante, cerotti, etc), mentre nel caso di interventi non ordinari, sarà consultato sempre un medico e, in ogni caso, saranno informati i genitori.

**Telefonate:** i ragazzi telefoneranno ai genitori una volta nell'arco della settimana di Campo, in una giornata con orario prefissato (giorno e orario della telefonata saranno comunicati ai genitori all'arrivo al Campo).

Per comunicazioni durante il Campo si prega di contattare la segreteria Mazarol (3290040808) che contatterà subito le Guide presenti al Campo.

**Quali abbigliamento e equipaggiamento servono?** L'equipaggiamento consiste in vestiario da montagna (considerando che, a momenti, potrebbe fare freddo, anche se siamo in estate) e indumenti da riposo: scarponi da montagna alti fin sopra la caviglia (non nuovi), scarpe da ginnastica, ciabatte da doccia e un paio di pantofole da camera (o sandali); almeno 7 paia di calze in cotone tipo tennis e 3 paia di calzoncini da montagna (NO calzini fantasmini), 2 paia di pantaloni comodi lunghi (tipo tuta), 4 paia di pantaloni al ginocchio (tipo pinocchietto – NO short troppo corti!), almeno 8 magliette a manica corta, due maglioni in lana o pile, tre felpe in cotone con maniche lunghe. Oltre al normale ricambio di biancheria (diverse canottiere in cotone, e almeno 8 paia di mutande), è indispensabile portarsi alcuni asciugamano e un accappatoio per la doccia e il necessario per la pulizia personale (sapone, spazzolino, dentifricio, pettine) e alcuni sacchetti per la biancheria usata.

Per dormire: portarsi due lenzuola e una federa. Per chi la usa abitualmente, va bene portarsi la lucetta tenue da tener accesa di notte.

Per chi porti gli occhiali da vista o da lettura, portarsene un paio di riserva per ogni evenienza.

Per le escursioni e le attività: AMPIO zainetto (con due spallacci, non monospalla), k-way o mantellina per la pioggia, maglione pesante o pile, bandana o foulard, cappellino, una borraccia o bottiglia di plastica per l'acqua; un paio di guanti grossi da lavoro (tipo da giardinaggio, NON vanno bene quelli di gomma per i piatti).

Non vanno dimenticate la pila (meglio se con pile stilo ricaricabili) e la crema solare protettiva.

Se possibile, portarsi una macchina digitale (piccola e non costosa) per le attività di fotografia naturalistica. Importante: controllate che la scheda di memoria della macchina fotografica sia vuota, così i bimbi avranno un bel po' di spazio per scattare tante belle foto durante il Campo!

Facoltativa una confezione di cerotti per le vesciche, nel caso di dubbio che possano venire (si trovano sia in farmacia, sia al supermercato), e il binocolo.

Saranno benvenuti libri, fumetti e giochi da proporre e fare con tutti.

NON si potranno avere videogiochi, cellulare, orologio e soldi al seguito. Lo spirito dei Campi Mazarol è di passare una settimana divertente e diversa dal solito immersi nei ritmi della natura.

Per conoscere noi Guide Mazarol potete venire a conoscerci durante le attività di educazione ambientale ed escursionismo che svolgiamo tutto l'anno, sul nostro sito trovate sempre il calendario del mese con le nostre tante proposte e attività.

Contattateci per tutte le ulteriori informazioni che vorrete richiederci!

### **Mazarol Società Cooperativa**

Educatori Ambientali e alla Sostenibilità - Guide Naturalistico–Ambientali Regionali

Guide Nazionali Ambientali Escursionistiche AIGAE

**3290040808 – [guide.pndb@gmail.com](mailto:guide.pndb@gmail.com) – [www.mazarol.net](http://www.mazarol.net)**



# BENVENUTI AL CAMPO ESTIVO MAZAROL

dal 28/06/2026  
al 04/07/2026

Vacanza verde per  
ragazzi e ragazze  
dai 7 ai 12 anni



Malga Pianezze  
di Valmorel  
Limana (BL)



## INFO E ISCRIZIONI:

MAZAROL

Società Cooperativa  
+39 329 004 0808  
guide.pndb@gmail.com  
www.mazarol.net



# **AL PARCO IN QUOTA 2026**

## **ESCURSIONI GUIDATE GIORNALIERE**

### **Programma di escursioni giornaliere in quota**

#### **nella biodiversità nel Parco Nazionale Dolomiti Bellunesi**

Tornano le escursioni guidate giornaliere gratuite per tutti i partecipanti. Percorsi bellissimi, salendo in quota, scoprendo itinerari speciali e ricchi di biodiversità in diverse zone super-panoramiche del Parco Nazionale Dolomiti Bellunesi. Nell'estate 2026, vengono proposte otto escursioni per vivere il Parco e scoprirne le meraviglie patrimonio UNESCO. Scegliete, prenotatevi e venite a scoprire il Parco accompagnati dalle Guide Naturalistiche e Educatori Ambientali Mazarol.

### **La partecipazione alle escursioni è GRATUITA PER TUTTI!**

Le escursioni guidate saranno a cura delle Guide Naturalistiche e Educatori Ambientali Mazarol che garantiscono, oltre alla professionalità e alla sicurezza degli accompagnati, anche la copertura RCT per tutti i partecipanti.

Le escursioni hanno un numero max di partecipanti ed è consigliato di iscriversi almeno due giorni prima inviando una mail all'indirizzo [guide.pndb@gmail.com](mailto:guide.pndb@gmail.com) oppure al 3290040808 la risposta della Segreteria Mazarol varrà come conferma che si è iscritti all'escursione.

Come ulteriore conferma, si riceveranno via mail le note Mazarol con tutte le indicazioni su abbigliamento e attrezzatura necessari per partecipare alle escursioni.

Vi aspettiamo numerosi e curiosi per scoprire tanti bei percorsi assieme a noi Guide Mazarol dolcemente, nella natura meravigliosa e spettacolare del Parco Nazionale Dolomiti Bellunesi!

## **ITINERARI, CALENDARIO, DETTAGLI**

**Domenica 21 giugno 2026**

### **AL RIFUGIO DAL PIAZ E LA BUSA DELLE MERAVIGLIE - EVENTO LE MARMOTTE DEL PARCO**

Una bella escursione per andar a "casa delle marmotte" nelle Vette Feltrine. Salita al Rifugio Dal Piazz ammirando il panorama e le tantissime fioriture alpine nel loro periodo migliore, fino alla Busa delle Vette, detta anche delle Meraviglie per la bellezza e ricchezza di biodiversità nota da secoli dai botanici e apprezzata dalle marmotte che qui prosperano ben contente. Consigliamo di portarsi binocolo e macchina fotografica.

Portarsi il pranzo al sacco. Dislivello: 1.000m – Difficoltà: impegnativa – Orario: 8.00-18.00

Ritrovo ore 8.00 nel parcheggio a Passo Croce d'Aune (Pedavena).

Escursione gratuita per tutti – ammessi 20 partecipanti max – Info e adesioni: 3290040808 - [guide.pndb@gmail.com](mailto:guide.pndb@gmail.com)

## **Sabato 11 luglio 2026**

### **LA FORESTA DELLA SERENISSIMA E IL MONTE ZIRVOI**

Escursione guidata nella bellissima storica Foresta di Cajada, prima immersi nel bosco, poi sempre più su, verso prati fioriti di meraviglia, segni e incontri con gli animali di montagna, panorami eccezionali indimenticabili.

Consigliamo di portarsi binocolo e macchina fotografica. Portarsi il pranzo al sacco.

Dislivello: 700m - Difficoltà: media - Orario: 9.00 – 17.00 - Ritrovo ore 9.00 al parcheggio bar "4Valli" di Longarone.

Escursione gratuita per tutti – ammessi 20 partecipanti max – Info e adesioni: 3290040808 - [guide.pndb@gmail.com](mailto:guide.pndb@gmail.com)

## **Sabato 18 luglio 2026**

### **LA BIODIVERSITÀ DELLA FLORA ALPINA NEL PARCO IN VAL DI ZOLDO**

Escursione guidata nella splendida Val Pramper fino al Rifugio Pramperet, alla scoperta del valore della biodiversità dei meravigliosi fiori alpini e dei tantissimi animali grandi e piccoli che si possono incontrare al cospetto di maestose croce dolomitiche.

Portarsi il pranzo al sacco. Dislivello: 400m - Difficoltà: media - Orario: 10.00 – 17.00 - Ritrovo ore 10.00 a Malga Pramper (Forno di Zoldo) Ricordiamo che è attivo anche il servizio navetta (a pagamento) da Forno di Zoldo (o dal parcheggio di Pian de la Fopa) a Malga Pramper, sia per l'andata, sia per il ritorno.

Escursione gratuita per tutti – ammessi 20 partecipanti max – Info e adesioni: 3290040808 - [guide.pndb@gmail.com](mailto:guide.pndb@gmail.com) oppure CONSORZIO VAL DI ZOLDO TURISMO ([turismo@valdizoldo.net](mailto:turismo@valdizoldo.net) – [www.valdizoldo.net](http://www.valdizoldo.net) - 0437787349 Forno di Zoldo - 0437789145 Pecol)

## **Sabato 25 luglio 2026**

### **DALLA VAL CANZOI AI PIANI ETERNI - EVENTO LE MARMOTTE DEL PARCO**

Per buone gambe, una giornata speciale sull'altopiano di Erera-Brendòl salendo dalla Val Canzoi. Nel cuore wild del Parco per ammirare e fotografare la natura che rende questi luoghi speciali e unici dove vivono anche tante belle marmotte. Per chi non c'è mai stato un itinerario imperdibile, per chi lo conosce già, la forza del richiamo della meraviglia! Lassù, visita anche a Malga Erera con punto ristoro di prodotti tipici squisiti.

Consigliamo di portarsi binocolo e macchina fotografica. Portarsi il pranzo al sacco.

Dislivello: 1.200m – Difficoltà: impegnativa – Orario: 8.00-18.00 – Ritrovo ore 8.00 al bar “Tacaboton” a Soranzen (Cesiomaggiore).

Escursione gratuita per tutti – ammessi 20 partecipanti max – Info e adesioni: 3290040808 - guide.pndb@gmail.com

## **Martedì 4 agosto 2026**

### **DALLA VAL DELL'ARDO ALLA MERAVIGLIOSA SCHIARA D'ORO**

Un pezzetto di Alta Via n°1, alla scoperta della Valle dell'Ardo, del Rifugio Settimo Alpini fino a forcella Pis Pilòn e discesa passando per la Medassa. Un anello strepitoso davanti alla parete leggendaria della Schiara, la cima più alta del Parco.

Consigliamo di portarsi binocolo e macchina fotografica. Portarsi il pranzo al sacco.

Dislivello: 1.100m – Difficoltà: impegnativa – Orario: 8.00-18.00 - Ritrovo ore 8.00 al parcheggio bar-ristorante “Al Mulino” in Valle dell'Ardo (Belluno).

Escursione gratuita per tutti – ammessi 20 partecipanti max – Info e adesioni: 3290040808 - guide.pndb@gmail.com

## **Lunedì 10 agosto 2026**

### **VIGNUI, LA VAL DI SAN MARTINO E IL PIAN DEI VIOLINI**

Escursione lunga e facile ai piedi delle Vette Feltrine nella valle disegnata dal torrente Stien. Vecchie calchere, prati e boschetti, ambienti umidi ricchi di biodiversità, tracce di animali grandi e piccoli nella valle dedicata a San Martino dove vivono Anguane, folletti e tantissime farfalle colorate.

Consigliamo di portarsi binocolo e macchina fotografica. Portarsi il pranzo al sacco.

Dislivello: 400m – Difficoltà: media – Orario: 9.00-17.00 – Ritrovo ore 9.00 nella piazzetta di Vignui (Feltre).

Escursione gratuita per tutti – ammessi 20 partecipanti max – Info e adesioni: 3290040808 - guide.pndb@gmail.com

## **Martedì 18 agosto 2026**

### **ROCCE, SASSI E GEOLOGIA DEL PARCO PATRIMONIO UNESCO IN VAL DI ZOLDO**

Speciale escursione alla scoperta di rocce, geologia e geomorfologia lungo la Val Balanzola sino a Forcella Moschesin, con panorama eccezionale sulla parte settentrionale del Parco Nazionale Dolomiti Bellunesi.

Consigliamo di portarsi binocolo e macchina fotografica. Portarsi il pranzo al sacco.

Dislivello: 450m - Difficoltà: media - Orario: 10.00 – 17.00 - Ritrovo ore 10.00 a Malga Pramper (Forno di Zoldo)

Ricordiamo che è attivo anche il servizio navetta (a pagamento) da Forno di Zoldo (o dal parcheggio di Pian de la Fopa) a Malga Pramper, sia per l'andata, sia per il ritorno.

Escursione gratuita per tutti – ammessi 20 partecipanti max – Info e adesioni: 3290040808 - [guide.pndb@gmail.com](mailto:guide.pndb@gmail.com) oppure CONSORZIO VAL DI ZOLDO TURISMO ([turismo@valdizoldo.net](mailto:turismo@valdizoldo.net) – [www.valdizoldo.net](http://www.valdizoldo.net) - 0437787349 Forno di Zoldo - 0437789145 Pecol)

## **Domenica 20 settembre 2026**

### **DALLE MINIERE AGLI ALTI PASCOLI, DA PATTINE A CAMPOTORONDO – EVENTO BRAMITO DEI CERVI**

Escursione guidata dalla parte più discreta della Valle del Mis sino al tripudio di panorama e biodiversità lungo il vallone di Campotorondo, dove scopriremo storie passate di minatori e boscaioli, i ritorni meravigliosi di lupo, gatto selvatico e tanti altri selvatici importanti per la biodiversità, ascoltando il canto d'amore dei cervi a inizio bramito. Consigliamo di portarsi binocolo e macchina fotografica. Portarsi il pranzo al sacco.

Dislivello: 1.200m - Difficoltà: impegnativa - Orario: 8.00 – 18.00

Ritrovo ore 8.00 in piazza a Sospirolo. Escursione gratuita per tutti – ammessi 20 partecipanti max –

Info e adesioni: 3290040808 - [guide.pndb@gmail.com](mailto:guide.pndb@gmail.com)

**ESTATE 2026**

# CASA AL FRASSEN

## IN VAL DI CANZOI (CESIOMAGGIORE)

"IL  
TORRENTE È  
VIVO"

Vacanze estive per studenti nel cuore del Parco Nazionale delle Dolomiti Bellunesi (Patrimonio UNESCO).

Un'esperienza unica tra natura, amicizia e scoperta.

### PROGETTO IL TORRENTE È VIVO

Un'iniziativa certificata CETS (Carta Europea Turismo Sostenibile)  **EUROPARC**  
Turismo Sostenibile nelle Aree Protette  
Vogliamo riscoprire l'acqua come "bene comune" attraverso attività coinvolgenti:

- Escursionismo
- Momenti esperienziali e ludici
- Laboratori creativi con acqua
- Esplorazione, rispetto dell'ecosistema e biodiversità

### I NOSTRI TURNI

Dal 14 giugno a fine agosto soggiorni settimanali (8 giorni, da domenica a domenica) suddivisi per fasce d'età:

- Scuola primaria: classi 3<sup>a</sup>, 4<sup>a</sup> e 5<sup>a</sup>
- Scuola secondaria di primo grado (medie)
- Biennio delle superiori

 328 4915650

 [www.campeggiopralongo.it](http://www.campeggiopralongo.it)

 [casa.alfrassen@gmail.com](mailto:casa.alfrassen@gmail.com)

 [casaalfrassen](https://www.instagram.com/casaalfrassen)



Dal 29 giugno al 4 settembre 2026  
dal lunedì al venerdì - dalle 7:30 alle 17.00

## Centro Ricreativo Estivo 2026

Aperte le iscrizioni per l'estate 2026

Dedicato ai bambini dai 3 ai 12 anni che vogliono trascorrere l'estate in compagnia e usufruire delle molteplici iniziative proposte dal nostro team.

Sono previste attività all'aperto, laboratori creativi, uscite sul territorio e incontri con realtà locali.

Costi settimanali

Full time: euro 80,00

Part time mattino: euro 60,00

Part time pomeriggio: euro 40,00

Possibilità di mangiare presso la struttura con euro 6,00 a pasto

Informazioni e iscrizioni sul sito

[www.dolomithub.it](http://www.dolomithub.it)



Presso Ex Scuola elementare di Arten  
Via G. Toigo 1, Arten - Fonzaso BL

Questo Centro Estivo beneficia del contributo del



Comune di Fonzaso

**CENTRO ESTIVO**

# PISCINA COMUNALE PEDAVENA



## ESTATE 2026

INIZIO ATTIVITA' MENSILI DAL 15/06  
INIZIO SCUOLA NUOTO DAL 22/06

PISCINA CHIUSA DAL 08 AL 14/6



facebook : ondablu piscine pedavena e santa giustina  
instagram: ondablu\_piscine

### ORARIO NUOTO LIBERO

dal 15/06/2026

LUN.	10.30/14.15*	16.30/20.00*
MART	06.30/08.15	17.30/19.15*
MERC.	10.30/14.15*	16.30/20.00*
GIOV	06.30/08.15	17.30/19.15*
VEN	10.30/14.15	16.30/19.30
SABATO	10.30/12.30*	16.00/19.00
DOMENICA	09.00/12.00	

**\*sono sempre garantite almeno due corsie al nuoto libero**

SEGRETERIA APERTA  
DA LUNEDI' A GIOVEDI' DALLE 16.30 ALLE 20.00,  
IL VENERDI' DALLE 16.30 ALLE 19.30,  
LUNEDI', MERCOLEDI' E VENERDI' 10.30/14.15  
IL SABATO DALLE 9.00 ALLE 12.30

TEL E FAX 0439 302061  
Mail: [pedavena@ondablu.org](mailto:pedavena@ondablu.org)  
[www.ondablu.org](http://www.ondablu.org)

IL CERTIFICATO MEDICO PER ATTIVITA' SPORTIVA  
NON AGONISTICA E' OBBLIGATORIO DAI 6 ANNI  
PER TUTTE LE ATTIVITA' ORGANIZZATE

# PROGRAMMAZIONE ATTIVITÀ

**BABY U 3 SABATO** 09.45/10.20 dal 27/6

**ATTIVITA' GESTANTI SABATO** 09.00/09.45 dal 20/6

**ATTIVITA' BABY 3/6 ANNI** dal 22/6

BISETTIMANALE:

**LUN / MERC**

16.30/17.05 - 17.10/17.45 - 17.50/18.25 - 18.30/19.05

**MAR / GIO**

16.50/ 17.25 - 17.30/18.05 - 18.10/18.45

MONOSETTIMANALE **SABATO**

Mattino: 9.05/9.40 - 9.45/10.20 - 10.25/11.00 - 11.05/11.40

**SCUOLA NUOTO BAMBINI** dal 22/6

CORSI:

BISETTIMANALE: **LUN / MERC**

Pom.: 16.45/17.30-17.30/18.15-18.15/19.00

BISETTIMANALE: **MART / GIOV**

Pom.: 17.30/18.15-18.15/19.00

MONOSETTIMANALE: **SABATO**

Matt.: 9.00/9.45 - 9.45/10.30 - 10.30/11.15

POSSIBILITA' DI CORSO ACCELERATO LUN / MART / MERC / GIOV

**LEZIONI INDIVIDUALI CON ORARI FLESSIBILI**

**ATT. NATATORIA RAGAZZI** (mensile)

Dal 16/6

SWIM TEEN	<b>MAR - GIOV</b>	<b>16.30/17.30</b>
PROPAGANDA	<b>MAR - GIOV</b>	<b>17.30/18.15</b>

**SCUOLA NUOTO ADULTI**

Dal 22/6

FREQUENZA BISETT :	<b>MERC / VEN</b>	(mattino)	8.15 / 9.00
FREQUENZA BISETT.:	<b>LUN / MERC</b>		19.00 /19.45
FREQUENZA BISETT.:	<b>MAR / GIOV</b>		19.15/20.00 - 20.00/20.45

**ATT. NATATORIA ADULTI** (mensile)

Dal 15/6

FREQUENZA BISETTIMANALE:	<b>LUN e MER.:</b>	<b>20.00/20.50</b>
	<b>MERC e VEN</b>	<b>08.10/09.00</b>

<b>MASTER</b>	<b>LUN e MERC</b>	<b>20.50/22.20</b>
---------------	-------------------	--------------------

**ACQUAFITNESS** (mensile) dal 15/6

ACQUANTALGICA	LUN / GIOV	09.00/09.45
	MAR / VEN	09.00/09.45
	MAR / GIO	19.15/20.00
ACQUAGYM	LUN / GIOV	08.15/09.00
	MAR / VEN	08.15/09.00
	SABATO	08.15/09.00
ACQUATONIC	MART / GIOV	20.00/20.45
	LUN / MERC	13.15/14.00



**FIN**  
FEDERAZIONE ITALIANA NUOTO

**ONDABLU**



# Campus sportivo estivo

## Dall' 8 giugno al 7 agosto 2026 a Pedavena

Accoglienza dalle 7.30 alle 8.30

Uscita dalle 12.30 alle 13.00

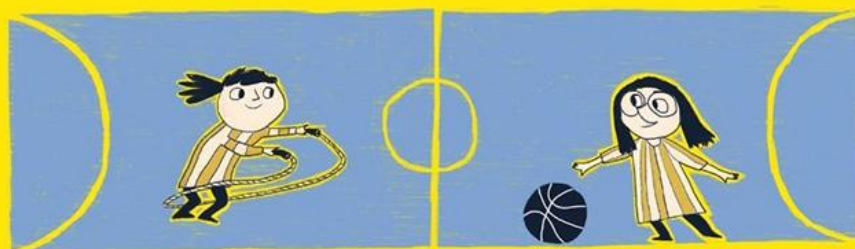

**Rivolto a bambini nati dal 2012 al 2020**

**Tutti i giorni 1 ora di acquanuoto e acquagiuoco**

**Iscrizione: (a settimane) sul sito [www.ondablu.org](http://www.ondablu.org) o direttamente in piscina**

**Dalla quarta settimana di frequenza sconto €10  
Dal secondo fratello sconto € 10**

**NOVITA'**  
Alcune uscite all'  
**ADVENTURE PARK PEDAVENA**

**[pedavena@ondablu.org](mailto:pedavena@ondablu.org)  
tel 0439302061  
[www.ondablu.org](http://www.ondablu.org)**

